

# BOLETINES DEL OPCA

AÑO 19, NÚMERO 191, NOVIEMBRE 2025

## CONTENIDO

- .....
- 1] Comercio de ganado vacuno vivo en mercados organizados de subastas en Córdoba y Sucre, Colombia. Noviembre
- 2] Anexo. Información de frecuencia mensual
- .....

Observatorio de Precios y Costos Agrarios de la Zona Noroccidental del Caribe Colombiano, OPCA.

Universidad de Córdoba | Montería - Córdoba, Colombia | Carrera 6 No 76-103

Página web:

<https://www.unicordoba.edu.co/index.php/opca/>

Contacto:

[opca@correo.unicordoba.edu.co](mailto:opca@correo.unicordoba.edu.co)

<https://www.unicordoba.edu.co/index.php/opca/extension/>

- 1]. Comercio de ganado vacuno vivo en mercados organizados de subastas en los departamentos de Córdoba-Sucre, Colombia, noviembre<sup>1</sup>

### **i) El índice de precio recibido por el productor continúa inclinado a la baja**

El índice de precio recibido por el productor de ganado vacuno vivo de primera calidad entrado a subastas comerciales durante el mes de noviembre descendió en hembras de levante, vientre y escoterías gordas; en machos, levante y precebo siguen inclinados a la baja, solo el de macho cebado se movió al alza. Como se señaló en 'Boletines del OPCA' de octubre, aunque terminará desacelerado, su nivel al finalizar el presente año estará por encima del que tenía en enero: el de levante macho, 19 puntos porcentuales; precebo, 28; cebado, 32. El de hembras de levante, 29; vientre, 32; cebadas, 20. Lo anterior contribuirá sin duda a mejorar el ingreso económico corriente del productor primario y del

comercializador.

### **ii) La oferta entrada a subastas siguió en descenso.**

El número de animales de primera calidad llegados a subastas comerciales fue 27.959, inferior a 35.039 del mes anterior, y a 37.392 de noviembre del año 2024. Córdoba contribuyó con el 68% del

<sup>1</sup> Los comentarios contenidos en 'Boletines del OPCA' no comprometen a las autoridades académicas y administrativas que representan a la Universidad de Córdoba, Colombia, institución para la cual laboro

total, Sucre con el restante 32%. Por sexo, machos representó el 57% (15.803); hembras, 43%: 12.156 cabezas (ver anexo tabla 3 y gráfica 1).

Gráfica 1. Córdoba- Sucre. Cantidad de animales de primera clase,machos y hembras vacunos, entrados a subastas, nov/2024- nov/2025, cabezas

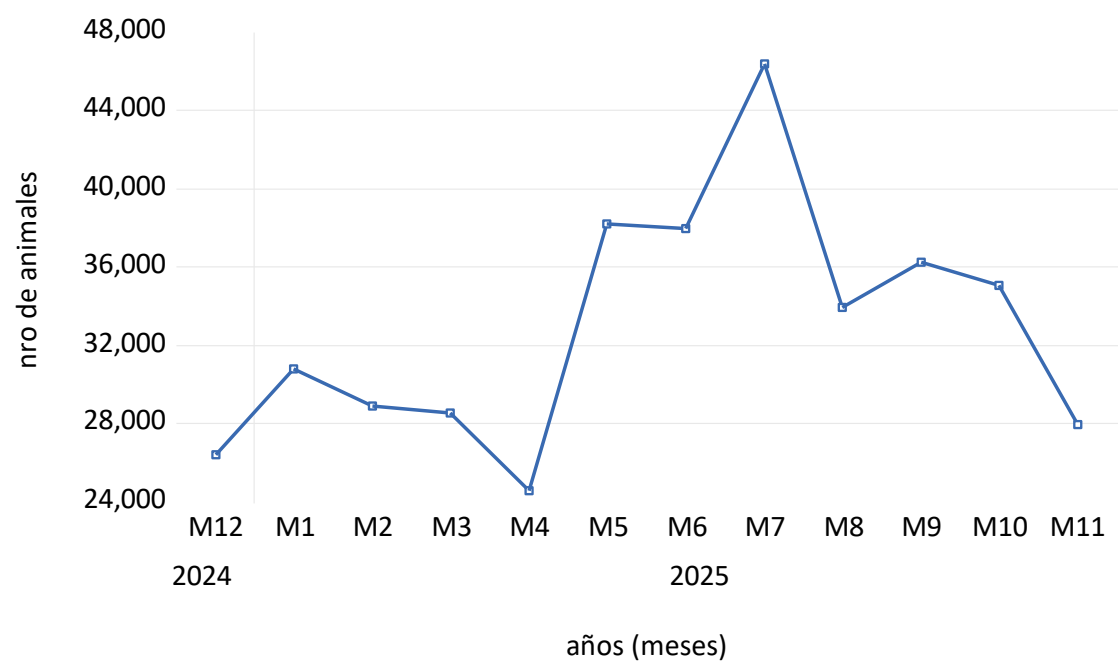

De segunda calidad ingresaron 11.453 cabezas, menor a 12.284 del mes anterior, pero superior a 10.925 de igual mes del año 2024 (anexo tabla 3). En Sucre hubo 7.505 de las cuales 5.690 eran machos, y 1.815 hembras. En Córdoba, 3.947: 1.389 hembras, y 2.558 machos, Probablemente, la escasez de pasturas en las zonas de sabanas y la permanencia todavía de inundaciones en las zonas bajas obligan a la venta de animales de segunda calidad en edad no productiva.

En el caribe colombiano (subastas de Córdoba, Sucre, Bolívar y Cesar) y Antioquia (feria y subasta de ganado de Medellín, Urabá y Tarazá), la oferta de animales de primera calidad también disminuyó a 59.923, por debajo de 74.657 del mes anterior y de 74.011 de noviembre del 2024. La disminución provino de ambos territorios: Antioquia disminuyó de 34.371 a 27.702; en el caribe, de 40.286 a 32.221. La oferta de ganado macho cebado se redujo de 13.589 a 11.497 cabezas (ver anexo tabla 5).

**iii) El precio nominal y real por kilo se inclinaron a la baja**

En general, el precio medio corriente por kilo del levante macho, precebo y cebado descendió: primero cerró en \$9.842; precebo, \$9.439, cebado, \$9.008 (ver anexo tabla 2). El de hembras tuvo igual inclinación a la baja: \$8.622, \$8.196 y \$7.458 el de levante, vientre y gordas escoterías respectivamente (anexo tabla 2 A).

El índice de precio pagado por el productor de ganado bovino a nivel nacional reportado por el DANE

disminuyó de 223,46 a 220,33, sin embargo, la caída del precio nominal fue superior a la del índice por lo que solo el del precebo y macho gordo ganaron en capacidad; el resto de las categorías perdieron (anexo tabla 2 y 2 A ).

**iv) El ciclo del precio real del macho cebado continúa en fase ascendente**

En la gráfica 2, se muestra el comportamiento del ciclo de precio real del ganado macho cebado entre diciembre/2020-noviembre/2025.

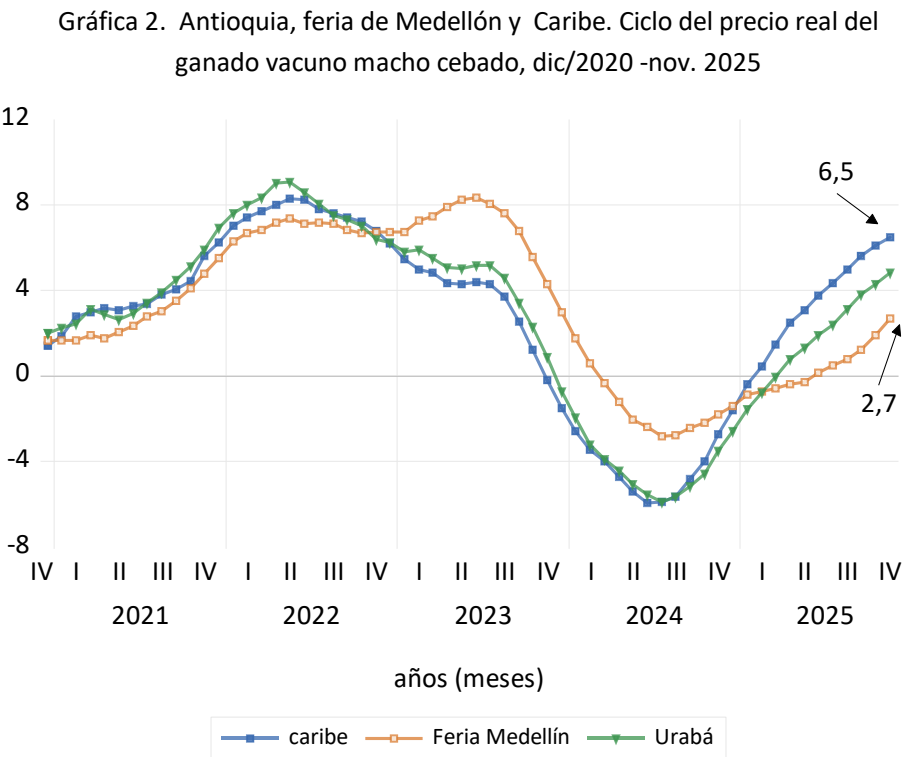

En septiembre/2024 comenzó un nuevo ciclo de este en su fase ascendente en Córdoba-Sucre, Urabá, y feria de Medellín, la cual se sigue consolidando después de 14 meses. Este ciclo es medido por el OPCA con la tasa de crecimiento de los precios reales por kilo de 12 meses sobre las medias de los 12 meses del año inmediatamente anterior. En las regiones productoras de Córdoba-Sucre y Urabá, creció en noviembre a tasas positivas de 6,5% y 4,8%, con respecto a la media de los 12 meses del año anterior, respectivamente; en la feria de Medellín, creció al 2,3%.

Omar Castillo Nuñez, Econ.-profesor  
Universidad de Córdoba, Colombia  
Montería, dic 5/2025

José Navarro Castillo, Digitación  
Estudiante Ing. de sistemas, UNAD

## Anexo 1. Información de frecuencia mensual

Tabla 1. Córdoba-Sucre. Índice de precio mensual recibido por el productor de ganado vacuno vivo de primera calidad, octubre 2025. Base febrero/marzo 2018=100

Categoría de ganado	Octubre	oct	Variación porcentual	Comportamiento global últimos 5 meses hacia atrás
Macho levante	187	200	-6,6	(+),(-),(+),(-),(-)
Macho precebo	213	213	0,0	(+),(+),(-),(-),(=)
Macho gordo	223	219	1,7	(+),(-),(+),(-),(+)
Hembra levante	244	257	-4,9	(+),(-),(+),(+),(-)
Hembra vientre	223	231	-3,5	(+),(-),(+),(+),(-)
Hembra gorda	223	227	-1,9	(+),(+),(+),(+),(-)

Fuente. Cálculos del OPCA, con base en información pública semanal de subastas. Córdoba: subastar, subastanet y cc ganadera, en Montería; subagan (hasta junio 2024 inclusive) y cencogan en Planeta Rica; subastar y santa clara, en Sahagún; cencogan, en Buenavista. Sucre: cogasucre en Sincelejo; subastar en Sampués y San Pedro; sugasam, en San Marcos.

Tabla 2. Córdoba-Sucre. Precios medios nominales y reales<sup>1</sup> del ganado bovino macho en pie de primera calidad, 2025.

	Precios nominales y reales ganado macho (\$/kilogramo)					
	Levante		Preceba		Cebado	
	Nominal	Real	Nominal	Real	Nominal	Real
Enero	9.041	4.477	8.248	4.085	7.928	3.926
Febrero	9.136	4.423	8.423	4.077	8.018	3.881
Marzo	9.605	4.510	8.918	4.187	8.388	3.939
Abril	9.746	4.553	9.130	4.265	8.593	4.014
Mayo	9.996	4.552	9.243	4.209	8.600	3.916
Junio	10.271	4.678	9.495	4.324	8.842	4.027
Julio	10.484	4.712	9.636	4.331	8.766	3.939
Agosto	10.392	4.679	9.577	4.312	8.788	3.957
Sept	10.511	4.695	9.582	4.280	8.940	3.993
Octubre	10.383	4.647	9.494	4.249	9.020	4.037
Noviembre	9.842	4.467	9.439	4.284	9.008	4.089

<sup>1</sup> deflactado por el índice de precio pagado por el productor nacional de ganado bovino del DANE, Base diciembre del 2014=100

Fuente. Cálculos del OPCA con base en información de subastas comerciales y DANE

Tabla 2A. Córdoba-Sucre. Precios medios nominales y reales<sup>1</sup> del ganado vacuno hembra en pie de primera calidad, 2025.

Meses	Precios nominales y reales de ganado hembra (\$/kilogramo)					
	Levante		Ventre		Escotera gorda	
	Nominal	Real	Nominal	Real	Nominal	Real
Enero	7.462	3.695	7.023	3.478	6.633	3.285
Febrero	7.769	3.761	7.120	3.447	6.709	3.248
Marzo	7.986	3.750	7.500	3.521	6.902	3.241
Abril	7.957	3.717	7.509	3.508	7.089	3.312
Mayo	8.389	3.820	7.777	3.542	7.153	3.257
Junio	8.605	3.919	7.982	3.635	7.362	3.353
Julio	8.921	4.009	8.258	3.711	7.443	3.345
Agosto	8.829	3.975	8.173	3.680	7.377	3.322
Sept	8.943	3.995	8.343	3.727	7.581	3.386
Octubre	9.064	4.056	8.411	3.764	7.665	3.430
Noviembre	8.622	3.913	8196	3.720	7.458	3.385

<sup>1</sup> deflactado por el índice de precio pagado por el productor nacional de ganado bovino del DANE, Base diciembre del 2014=100

Fuente: Ibidem tabla 2

Tabla 3. Córdoba-Sucre. Cantidades comercializadas de ganado vacuno en pie de primera calidad, 2025.

Meses	Cantidades de primera clase (número de animales)							
	Macho levante	Macho preceba	Mach gordo	Hembra levante	Hembra vientre	Vaca Escotera <sup>1</sup>	Total <sup>2</sup>	Total, segund
Enero	9.642	4.525	1.000	3.410	4.401	5.562	30.767	7.948
Febrero	9.241	4.540	862	3.750	3.433	4.954	28.866	7.490
Marzo	10.619	4.153	645	3.952	3.207	3.782	28.507	4.888
Abril	10.386	3.464	543	2.747	2.424	3.264	24.536	6.633
Mayo	15.471	5.590	865	4.460	4.069	4.845	38.203	8.266
Junio	16.700	5.261	846	3.603	3.694	5.435	37.966	7.926
Julio	18.829	7.039	1.082	4.369	5.252	6.491	46.355	9.801
Agosto	13.218	4.524	852	3.621	4.250	5.046	33.939	7.685
Sept	13.406	5.193	1.165	3.988	4.021	5.772	36.236	7.165
Octubre	11.691	5.076	1.087	4.042	4.393	5.849	35.039	12.284
Noviemb	8.210	3.713	854	3.578	3.136	3.903	27.959	11.452

<sup>1</sup> comprende solo escoterías de 2 <sup>3</sup>/<sub>4</sub> y 3 años. <sup>2</sup> incluye también destetos, macho y hembra; hembra de 3 años; vacas paridas de primera; vacas escoterías de edad menor a 2 <sup>3</sup>/<sub>4</sub> año, y otros.

Fuente: Cálculos del OPCA con base en información de subastas comerciales de ganado bovino

Tabla 4. Córdoba-Sucre. Peso físico<sup>1</sup> del ganado vacuno macho en pie comercializado de primera calidad, 2025.

Meses	Edad y peso físico (kilogramos)									
	Macho levante				Macho precebo			Macho gordo		
	1	1 ¼	1 ½	1 ¾	2	2 ¼	2 ½	2 ¾	3	Toros
Enero	141	164	200	232	265	300	333	388	462	557
Febrero	140	166	198	234	263	296	336	379	467	575
Marzo	140	164	197	233	262	297	335	386	453	549
Abril	142	163	198	234	263	298	332	389	441	554
Mayo	141	164	199	234	263	294	333	387	481	550
Junio	141	165	197	232	263	295	334	384	453	559
Julio	142	165	199	232	263	297	331	388	456	555
Agosto	140	167	202	234	264	297	335	384	474	568
Sept	142	165	199	235	263	295	335	382	442	567
Octubre	141	166	196	232	263	297	335	383	459	556
Noviemb	140	166	198	232	263	297	337	381	466	564

<sup>1</sup>ponderado por la cantidad de animales

Fuente. Cálculos del OPCA con base en información de subastas

Tabla 4 A. Córdoba-Sucre. Peso físico<sup>1</sup> del ganado vacuno hembra en pie comercializado de primera calidad, 2025.

Meses	Edad y peso físico kilogramo)								
	Hembra levante				Hembra vientre				Hembra gorda (escoterías)
	1	1 ¼	1 ½	1 ¾	2	2 ¼	2 ½	2 ¾	2 ¾ -3 años
Enero	140	165	199	234	264	300	338	383	417
Febrero	139	165	199	235	264	302	334	377	410
Marzo	139	165	200	232	266	301	338	383	401
Abril	143	168	199	235	266	298	333	373	397
Mayo	141	163	197	234	265	298	334	383	402
Junio	141	165	197	234	265	298	335	383	397
Julio	141	164	197	234	266	298	334	380	402
Agosto	141	165	197	234	265	300	338	381	412
Sept	140	163	200	234	265	300	338	385	408
Octubre	141	164	197	234	266	300	336	381	411
Noviemb	140	165	202	237	264	296	336	385	412

<sup>1</sup>ponderado por la cantidad de animales

Fuente: Cálculos del OPCA con base en información de las subastas

Tabla 5. Caribe colombiano y Antioquia. Oferta total de ganado vacuno y de macho cebado vivo de primera, 2025.

Meses	Oferta total macho y hembra			Oferta de ganado macho cebado		
	Caribe <sup>1</sup>	Antioquia <sup>2</sup>	Total	Caribe	Antioquia	total
Enero	34.083	25.950	60.033	1.087	10.045	11.132
Febrero	32.765	28.665	61.430	960	11.165	12.125
Marzo	31.637	25.258	56.895	726	9.689	10.415
Abril	27.772	27.062	54.834	633	10.213	10.846
Mayo	41.835	32.098	73.933	949	13.081	14.030
Junio	41.878	27.017	68.895	912	10.459	11.371
Julio	52.954	29.177	82.131	1.200	10.841	12.041
Agosto	39.096	32.318	71.414	912	12.741	13.653
Sept	40.164	26.755	66.919	1.295	10.179	11.474
Octubre	40.286	34.371	74.657	1.234	12.355	13.589
Noviembre	32.221	27.702	59.923	961	10.536	11.497

<sup>1</sup> comprende los dptos. de Córdoba, Sucre, Bolívar y Cesar; <sup>2</sup> comprende subastas de Urabá, Medellín, y la feria de Medellín. La información de Cauca no es reportada por Subagan desde julio/2024.

Fuente. Cálculos del OPCA con base en subastas y feria

Tabla 6. Caribe y Antioquia. Precio nominal y real<sup>1</sup> del ganado vacuno macho cebado, 2025

Meses	Caribe colombiano (\$/kg)		Feria Medellín (\$/kg)		Subastas Antioquia (\$/kg)	
	nominal	Real	nominal	real	nominal	real
Enero	7.917	3.920	9.338	4.624	7.771	3.848
Febrero	8.013	3.879	9.383	4.542	7.806	3.779
Marzo	8.393	3.941	9.658	4.535	8.203	3.851
Abril	8.552	3.995	9.756	4.558	8.541	3.990
Mayo	8.581	3.908	10.012	4.559	8.508	3.875
Junio	8.827	4.020	10.304	4.693	8.622	3.927
Julio	8.757	3.935	10.380	4.665	8.590	3.860
Agosto	8.788	3.957	10.470	4.714	8.837	3.979
Sept	8.936	3.997	10.566	4.720	8.841	3.949
Octubre	9.025	4.039	10.880	4.869	9.010	4.032
Noviembre	8.973	4.073	10.889	4.942	8.900	4.039

<sup>1</sup> deflactado por el índice de precio pagado por el productor nacional de ganado bovino del DANE

Fuente. Cálculos del OPCA con base en subastas y ferias