

BOLETINES DEL OPCA

AÑO 18, NÚMERO 171, TRIMESTRE ENERO-MARZO 2024.

CONTENIDO

- 1] Comercio de ganado vacuno vivo en mercados organizados de subastas. Enero-marzo, 2024
- 2] Anexos. Indicadores trimestrales y mensuales

Observatorio de Precios y Costos Agrarios de la Zona Noroccidental del Caribe Colombiano, OPCA.

Universidad de Córdoba | Montería - Córdoba, Colombia | Carrera 6 No 76-103
Contacto:

opca@correo.unicordoba.edu.co

<https://www.unicordoba.edu.co/index.php/opca/extension/>

- 1]. Comercio de ganado vacuno vivo en mercados organizados de subastas en los dptos. de Córdoba-Sucre, Colombia¹.
Trimestre enero-marzo, 2024

i) Oferta

Al finalizar el primer trimestre del año 2024, la información sobre comercio de ganado vacuno vivo mediante el mecanismo de subasta en los departamentos de Córdoba, Sucre indica que la oferta entrada a estas fue 84.051 animales de primera calidad, 24 por ciento inferior a la del trimestre octubre-diciembre 2023, y 9,0 por ciento también inferior al mismo trimestre de hace un año (ver anexo 1 tabla 2).

El departamento de Córdoba aportó el 76 por ciento de la oferta total; Sucre, el restante 24 por ciento. Por sexo, el ganado macho representó 51%; hembras,

49%. La oferta de segunda calidad fue 30.655, inferior a la del trimestre anterior, 43.222 animales, y a la del mismo primer trimestre del 2023, 39.584.

En la gráfica 1 se muestra su evolución durante el período 2019q1-2024q1 (enero-marzo/2019 -enero-marzo/2024). Como se señaló en 'Boletines del OPCA' nro. 165, la oferta trimestral tiende a reducirse durante el trimestre 4 y 1, y aumenta durante el trimestre 2 y 3 influenciada por el patrón estacional dual de las lluvias: sequía de nov-dic/ marzo-abril; y lluvia entre abril-mayo/octubre. En efecto, excepto, el valor mínimo del segundo trimestre del 2020, correspondiente al año de pandemia de la covid-19,

¹Los comentarios contenidos en este Boletín no comprometen a las autoridades académicas y administrativas que representan a la Universidad de Córdoba, Colombia, institución para la cual laboro.

el resto corresponden al trimestre 1; los valores más altos son del trimestre 2 y 3. Sin embargo, como se observa, después del confinamiento del 2020 por la covid-19 la tendencia ha sido creciente

Gráfica1. Córdoba-Sucre. Oferta trimestral de ganado vacuno vivo, enero-marz/2019-enero-marzo/2024, cabezas

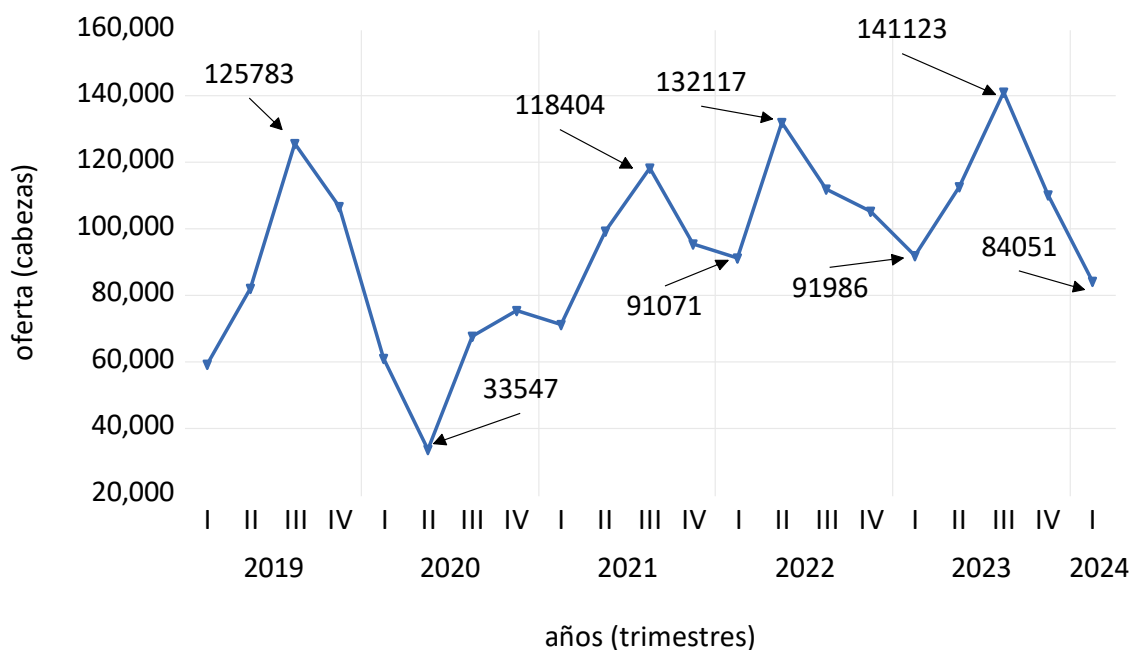

Gráfica 1A. Caribe -Antioquia. Oferta trimestral, 2019q1-2024q1 cabezas de ganado vivo

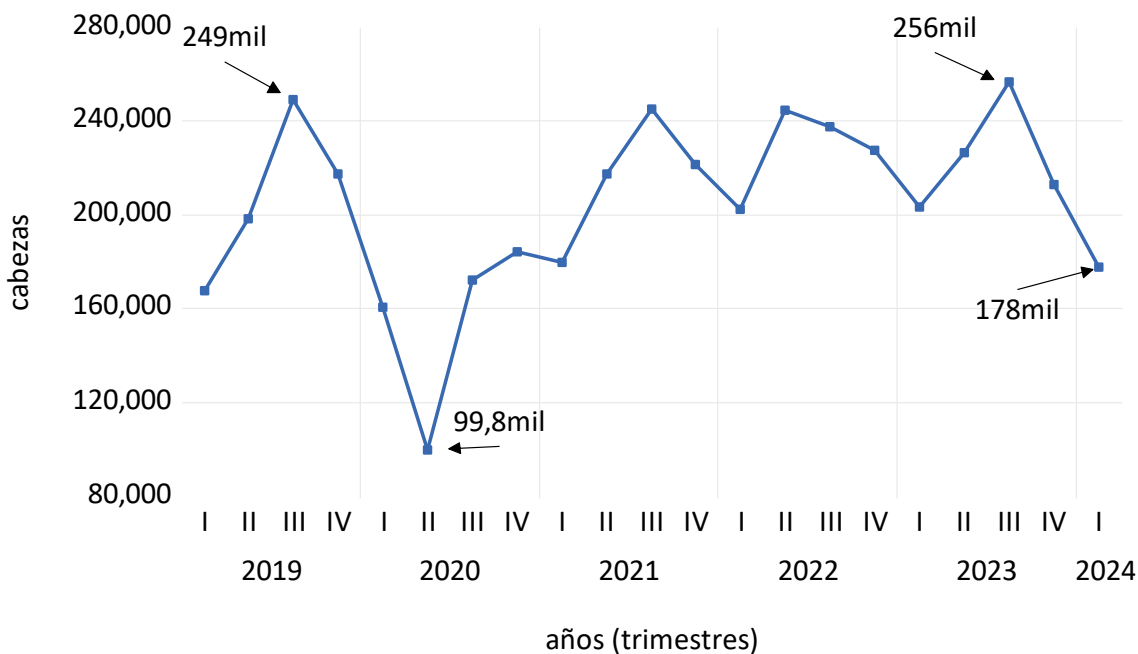

En el caribe colombiano y Antioquia la oferta trimestral total también disminuyó: pasó de 213.091 cabezas a 177.808, una reducción de 17 por ciento respecto a octubre-diciembre, e inferior 13 por

ciento comparada con enero-marzo/2023. El caribe colombiano, aportó 52 por ciento del total, 91.731 animales; Antioquia, el porcentaje restante, 86.077. En la gráfica 1 A y el anexo 1, tabla 4 se puede deducir el mismo patrón de comportamiento descrito en el caso de Córdoba-Sucre.

ii) El precio nominal trimestral por kilogramo

En general, el precio nominal por kilogramo del ganado vivo macho subió respecto al de octubre-diciembre, pero se redujo respecto al de enero-marzo de hace un año: levante macho fue \$8.004; el de precebo, \$7.503; cebado, \$7.246 (ver anexo 1, tabla 1). El precio de las hembras, en particular el de levante, siguió una ruta diferente: fue \$6.812, superior al del trimestre 4 y 1 del año anterior; el de vientre y escoterías de sacrificio disminuyó si se compara con esos mismos trimestres (ver anexo 1, tabla 1). En la gráfica 2 se muestra la evolución de esta variable entre 2020q1-2024q1. Tanto el de machos como el de hembras estuvo en ascenso. Alcanzó picos máximos en el trimestre abril-junio del año 2022. Desde julio-septiembre/2022 hubo descenso general, alguna estabilidad, hasta la caída descrita en este trimestre 1.

Gráfica 2. Córdoba-Sucre. Precio nominal trimestral, 2020q1-2024q1 pesos corrientes por kilo de ganado vivo

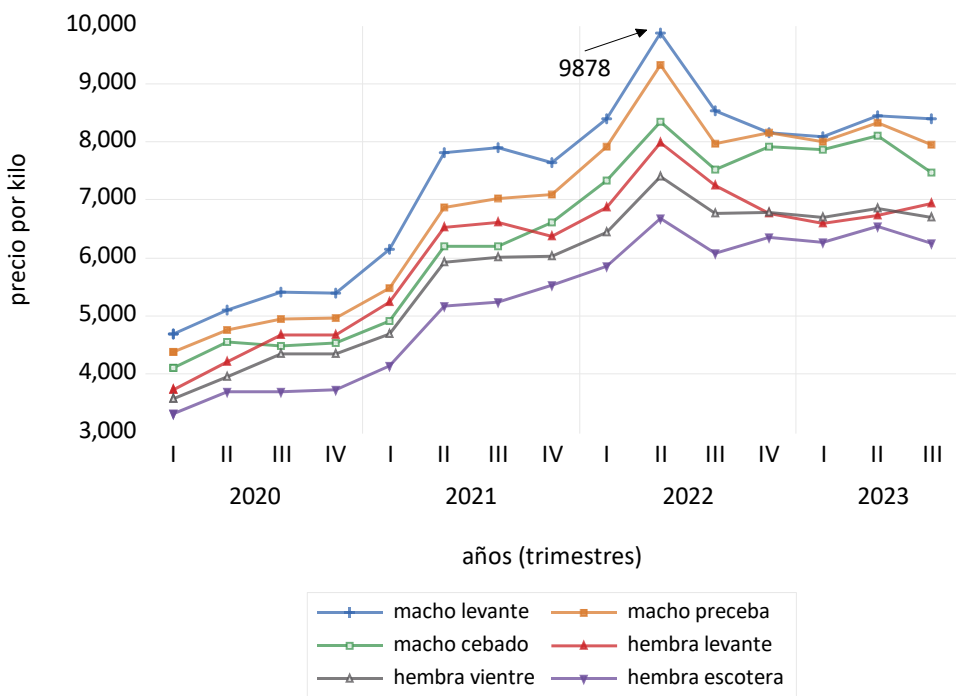

Gráfica 3. Antioquia. Precio trimestral macho cebado, 2020q1-2024q1
 pesos corrientes por kilo de ganado vivo

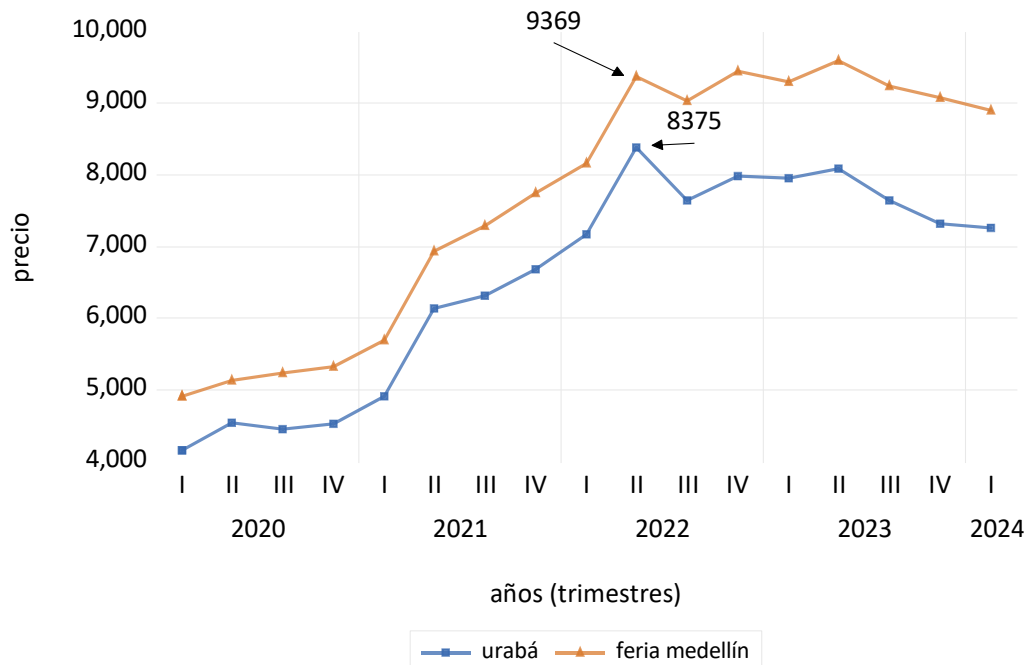

En la gráfica 3 se muestra el comportamiento del precio del cebado macho en Antioquia: feria de Medellín, subastas de Urabá (Necoclí y Chigorodó), Cauca y suroeste durante el mismo período. Su evolución no difiere comparado con el de Córdoba-Sucre. En la feria, el precio nominal disminuyó de \$9.073 a \$8.894 y está por debajo del que tuvo en el trimestre 1 del 2023; el comportamiento en las del resto es igual: se redujo de \$7.321 a \$7.256, y está por debajo del trimestre 1 del año anterior (ver anexo 1, tabla 4 A).

En resumen, la información de coyuntura trimestral del comercio de ganado vivo en Córdoba y Sucre y Antioquia, realizado a través del mecanismo de subastas y feria, mostró: i) reducción de la oferta entrada a subastas, muy asociada al factor climático de lluvias escasas; ii) una fase de reducción del precio nominal desde el trimestre 2 del 2022 en todas las categorías de animales; iii) sin determinismo alguno, es probable que oferta y precio nominal varíen sus niveles hacia los trimestres siguientes.

Omar Castillo Nuñez, Econ.-profesor
 Universidad de Córdoba, Colombia
 Montería, abril 4/2024

1. Anexo 1. Tablas, información trimestral

Tabla 1. **Subregión Córdoba-Sucre.** Precios medios¹ nominales trimestrales del ganado vacuno macho en pie de primera calidad, 2023.

Semestres	Machos (\$/kilogramos)			Hembras (\$/ kilogramos)		
	levante	precebo	cebado	levante	vientre	cebadas
2023q1	8.086	8.005	7.856	6.600	6.693	6.268
2023q2	8.447	8.319	8.104	6.739	6.847	6.540
2023q3	8.406	7.955	7.476	6.941	6.702	6.249
2023q4	7.911	7.475	7.172	6.742	6.557	6.150
2024q1	8.004	7.503	7.246	6.812	6.549	6.089

¹promedios simples del precio mensual

Fuente. Cálculos del OPCA con base en información de las subastas

Tabla 2. **Subregión Córdoba-Sucre.** Cantidades trimestrales comercializadas de ganado vacuno en pie de primera calidad, 2022-2023.

Meses	Cantidades de primera calidad (número de animales)						
	machos			hembras			Total ²
	levante	precebo	cebados	levante	vientre	cebadas ¹	
2023q1	27.908	13.449	2.308	11.175	10.494	13.871	91.986
2023q2	40.816	11.292	2.107	14.270	12.246	15.326	112.544
2023q3	50.123	20.228	3.332	15.992	15.481	20.074	141.123
2023q4	36.131	16.642	2.578	13.267	13.694	17.424	110.051
2024q1	25.145	12.620	3.233	10.048	10.885	14.195	84.051

¹ comprende solo escoterías de 2 $\frac{3}{4}$ y 3 años. ²Incluye también destetos, macho y hembra; hembra de 3 años, vacas paridas de primera; vacas escoterías de edad menor a 2 $\frac{3}{4}$ año, y otros.

Fuente: Cálculos del OPCA con base en información de las subastas de ganado bovino

Tabla 3. **Subregión Córdoba-Sucre.** Peso físico¹ trimestral del ganado vacuno macho en pie comercializado de primera calidad, 2022- 2023.

Meses	Edad y peso físico (kilogramos)									
	Macho levante				Macho precebo			Macho gordo		
	1	1 $\frac{1}{4}$	1 $\frac{1}{2}$	1 $\frac{3}{4}$	2	2 $\frac{1}{4}$	2 $\frac{1}{2}$	2 $\frac{3}{4}$	3	Toros
2023q1	130	165	199	234	263	307	335	386	451	563
2023q2	140	164	198	233	263	304	338	388	445	553
2023q3	140	164	198	233	264	309	337	384	465	556
2023q4	140	164	199	234	263	309	337	379	461	574
2024q1	140	163	199	234	264	306	335	384	454	575

¹promedio simple

Fuente: Cálculos del OPCA con base en información de las subastas

Tabla 3 A. **Subregión Córdoba-Sucre.** Peso físico¹ trimestral del ganado vacuno hembra en pie comercializado de primera calidad, 2023.

Meses	Edad y peso físico kilogramo)								
	Hembra levante				Hembra vientre				Hembra gorda (escoterías)
	1	1 ¼	1 ½	1 ¾	2	2 ¼	2 ½	2 ¾	2 ¾ -3 año
2023q1	139	165	198	234	264	306	337	379	421
2023q2	140	164	200	235	263	308	338	380	413
2023q3	140	164	201	234	265	309	338	383	421
2023q4	141	165	195	235	264	311	339	381	430
2024q1	140	165	196	235	265	307	340	381	426

¹ promedio simple

Fuente: Cálculos del OPCA con base en información de las subastas

Tabla 4. Caribe colombiano y Antioquia. Oferta trimestral total de ganado y de macho Cebado vivo de primera, 2023

trimestres	Oferta total macho y hembra			Oferta de ganado macho cebado		
	Caribe ¹	Antioquia ²	Total	Caribe	Antioquia	total
2023q1	98.939	104.446	203.385	2.452	33.658	36.110
2023q2	120.777	105.556	226.333	2.187	32.206	34.393
2023q3	151.178	105.301	256.479	3.551	33.987	37.538
2023q4	117.673	95.418	213.091	2.755	33.108	35.863
2024q1	91.731	86.077	177.808	3.434	32.033	35.467

¹ comprende los deptos. de Córdoba, Sucre, Bolívar y Cesar; ² comprende subastas de Urabá, Medellín, Cauca, suroeste antioqueño y la feria de Medellín

Fuente. Cálculos del OPCA con base en subastas y feria

Tabla 4A. Caribe y Antioquia. Precio nominal trimestral del ganado vacuno macho cebado, 2023 (\$/kg)

trimestres	Caribe colombiano	Feria Medellín	Subastas Antioquia
2023q1	7.850	9.300	7.960
2023q2	8.105	9.593	8.084
2023q3	7.471	9.235	7.648
2023q4	7.168	9.073	7.321
2024q1	7.246	8.894	7.256

Fuente. Cálculos del OPCA con base en subastas y feria

Anexo 2. Tablas, información mensual

Tabla 1. **Subregión Córdoba-Sucre.** Índice de precio mensual recibido por el productor de ganado vacuno vivo de primera calidad, marzo 2024.

Base febrero-marzo 2018=100

Categoría de ganado	Marzo	Febrero	Variación porcentual	Comportamiento global últimos 5 meses hacia atrás
Macho levante	140,6	149,6	-6,0	(-),(-),(+),(+),(-)
Macho precebo	169,3	166,4	1,7	(-),(+),(-),(+),(+)
Macho gordo	177,2	167,9	5,6	(+),(-),(-),(-),(+)
Hembra levante	190,0	193,0	-1,6	(-),(-),(+),(+),(-)
Hembra vientre	182,1	175,6	3,7	(-),(-),(+),(-),(+)
Hembra gorda	185,0	182,6	1,3	(+),(-),(+),(-),(+)

Fuente. Cálculos del OPCA, con base en información semanal de subastas. Córdoba: subastar, subastanet y cc ganadera, en Montería; subagan, y cencogan, en Planeta Rica; subastar y santa clara, en Sahagún; cencogan, en Buenavista. Sucre: cogasucre en Sincelejo; subastar en Sampués y San Pedro; sugasam, en San Marcos. (+) = comportamiento al alza; (-) = comportamiento a la baja.

Tabla 2. **Subregión Córdoba-Sucre.** Precios medios nominales y reales¹ del ganado vacuno macho en pie de primera calidad, 2024.

	Precios nominales y reales ganado macho (\$/kilogramo)					
	Levante		Preceba		Cebado	
	Nominal	Real	Nominal	Real	Nominal	Real
Enero	7.898	4.013	7.423	3.772	7.139	3.627
Febrero	7.955	4.070	7.416	3.794	7.227	3.697
Marzo	8.160	4.156	7.670	3.907	7.374	3.756

¹ deflactado por el índice de precio al productor nacional de ganado bovino del DANE, base diciembre del 2014=100

Fuente. Cálculos del OPCA con base en información de las subastas y DANE

Tabla 2A. **Subregión Córdoba-Sucre.** Precios medios nominales y reales¹ del ganado vacuno hembra en pie de primera calidad, 2023.

Meses	Precios nominales y reales de ganado hembra (\$/kilogramo)					
	Levante		Ventre		Escotera gorda	
	Nominal	Real	Nominal	Real	Nominal	Real
Enero	6.656	3.382	6.490	3.298	6.066	3.082
Febrero	6.883	3.522	6.464	3.307	6.010	3.075
Marzo	6.897	3.513	6.694	3.410	6.192	3.154

¹ deflactado por el índice de precio al productor nacional de ganado bovino del DANE, base diciembre del 2014=100

Fuente: Ibidem tabla 2

Tabla 3. **Subregión Córdoba-Sucre.** Cantidades comercializadas de ganado vacuno en pie de primera calidad, 2024

Meses	Cantidades de primera clase (número de animales)							
	Macho levante	Macho preceba	Mach gordo	Hembra levante	Hembra vientre	Vaca Escotera ¹	Total ²	Total, segund
Enero	10.068	4.783	1.082	3.914	3.850	6.090	32.870	13.669
Febrero	7.619	4.900	1.439	3.383	3.924	4.865	28.748	9.305
Marzo	7.458	2.937	712	2.751	3.111	3.240	22.433	7.681

¹ comprende solo escoterías de 2 ¾ y 3 años. ² incluye también destetos, macho y hembra; hembra de 3 años, vacas paridas de primera; vacas escoterías de edad menor a 2 ¾ año, y otros.

Fuente: Cálculos del OPCA con base en información de las subastas de ganado bovino

Tabla 4. **Subregión Córdoba-Sucre.** Peso físico¹ del ganado vacuno macho en pie comercializado de primera calidad, 2024.

Meses	Edad y peso físico (kilogramos)									
	Macho levante				Macho precebo			Macho gordo		
	1	1 ¼	1 ½	1 ¾	2	2 ¼	2 ½	2 ¾	3	Toros
Enero	140	165	199	235	264	307	335	387	458	574
Febrero	140	163	201	234	265	302	337	379	451	568
Marzo	140	162	198	232	263	308	334	385	453	582

¹ponderado por la cantidad de animales

Fuente: Cálculos del OPCA con base en información de las subastas

Tabla 4 A. **Subregión Córdoba-Sucre.** Peso físico¹ del ganado vacuno hembra en pie comercializado de primera calidad, 2024.

Meses	Edad y peso físico kilogramo)								
	Hembra levante				Hembra vientre				Hembra gorda (escoterías)
	1	1 ¼	1 ½	1 ¾	2	2 ¼	2 ½	2 ¾	2 ¾ -3 año
Enero	140	164	197	236	265	310	339	384	428
Febrero	140	167	194	235	264	304	340	381	431
Marzo	139	164	197	235	265	306	340	379	420

¹ponderado por la cantidad de animales

Fuente: Cálculos del OPCA con base en información de las subastas

Tabla 5. Caribe colombiano y Antioquia. Oferta total de ganado vacuno y de macho cebado vivo de primera, 2024.

Meses	Oferta total macho y hembra			Oferta de ganado macho cebado		
	Caribe ¹	Antioquia ²	Total	Caribe	Antioquia	total
Enero	36.255	26.398	62.653	1.151	10.603	11.754
Febrero	31.370	29.652	61.022	1.498	9.832	11.330
Marzo	24.106	30.027	54.133	785	11.598	12.743

¹ comprende los dptos. de Córdoba, Sucre, Bolívar y Cesar; ² comprende subastas de Urabá, Medellín, Cauca, suroeste antioqueño y la feria de Medellín.

Fuente. Cálculos del OPCA con base en subastas y feria

Tabla 6. Caribe y Antioquia. Precio nominal y real¹ del ganado vacuno macho cebado, 2024

meses	Caribe colombiano (\$/kg)		Feria Medellín (\$/kg)		Subastas Antioquia (\$/kg)	
	nominal	Real	nominal	real	nominal	real
Enero	7.134	3.625	8.856	4.500	7.268	3.693
Febrero	7.227	3.697	8.853	5.529	7.232	3.700
Marzo	7.376	3.757	8.973	4.571	7.267	3.702

¹ deflactado por el índice de precio pagado por el productor nacional de ganado bovino del DANE

Fuente. Cálculos del OPCA con base en subastas y ferias.