

**JAIRO ENRIQUE**  
Martínez González  
Ingeniero civil

**PROYECTO:**  
CONSTRUCCION DE ESCENARIOS DEPORTIVOS,  
AREA DE OFICINA Y BAÑOS  
EN CAMPUS UNIVERSIDAD DE CORDOBA

**UBICACION:**  
PREDIO K 6 77 305

**PROPIETARIO:**  
UNIVERSIDAD DE CORDOBA

**OBSERVACIONES:**

**CONTENIDO:**

**CANCHA 1**  
**FACHADA PRINCIPAL**  
**FACHADA POSTERIOR**

La información contenida en estos archivos es estrictamente confidencial y pertenece en forma exclusiva a A+ING, y es estrictamente protegida por las leyes vigentes en especial sobre DERECHOS DE AUTOR. Lo cual confiere de su uso exclusivo del destinatario intencional, por consiguiente, está prohibido el reenvío de esta información y/o la reproducción total o parcial, salvo autorización escrita por parte de A+ING.

**FECHA DE EMISION:**

**PROFESIONAL:**

**PROFESIONAL:**

**DISEÑO:**

ARQ. JOSE LUIS MARTINEZ  
T.P.: A23892009-11002321

**DIBUJO:**  
A + ING

**PLANCHA:**  
3 DE 13

**ESCALA:**  
1:200

**MEDIDA:**  
MÉTRICO

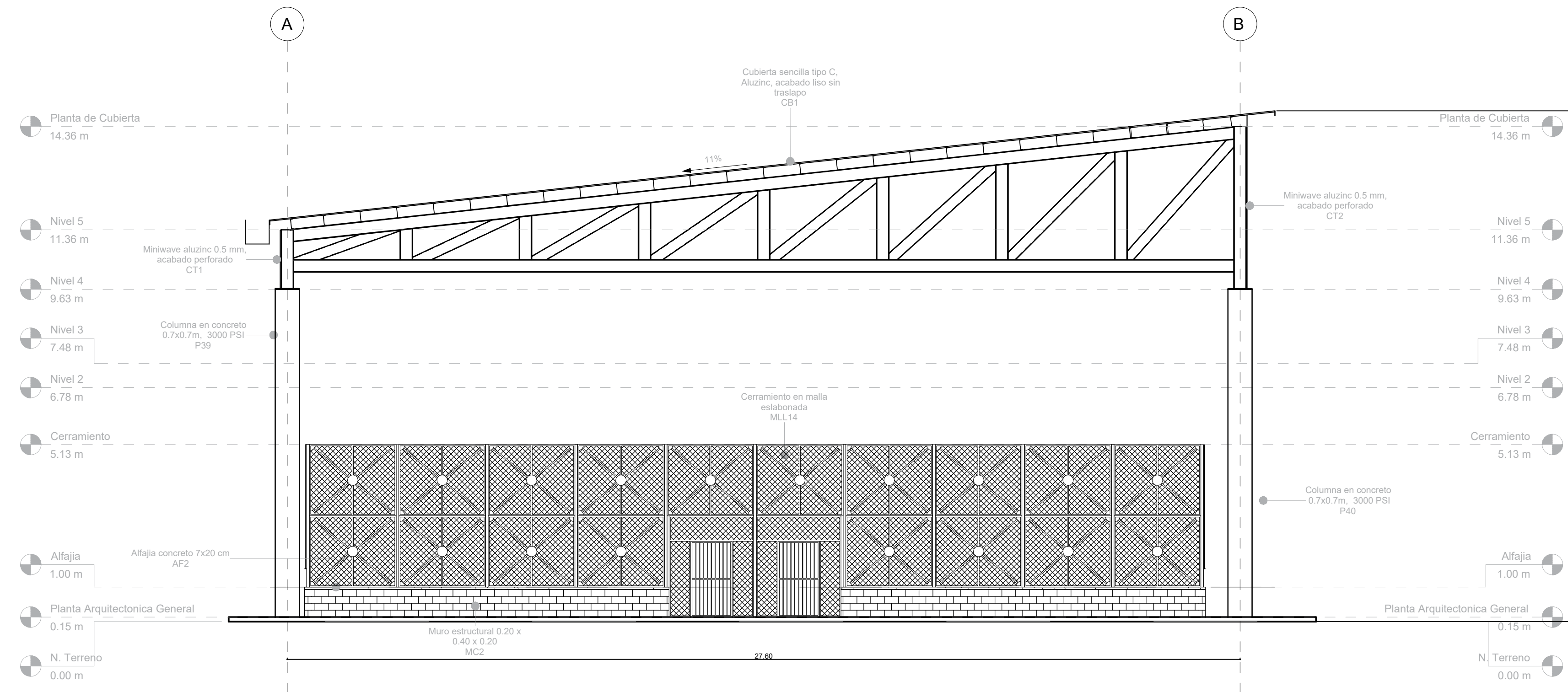

**FACHADA PRINCIPAL**

ESC: 1-200

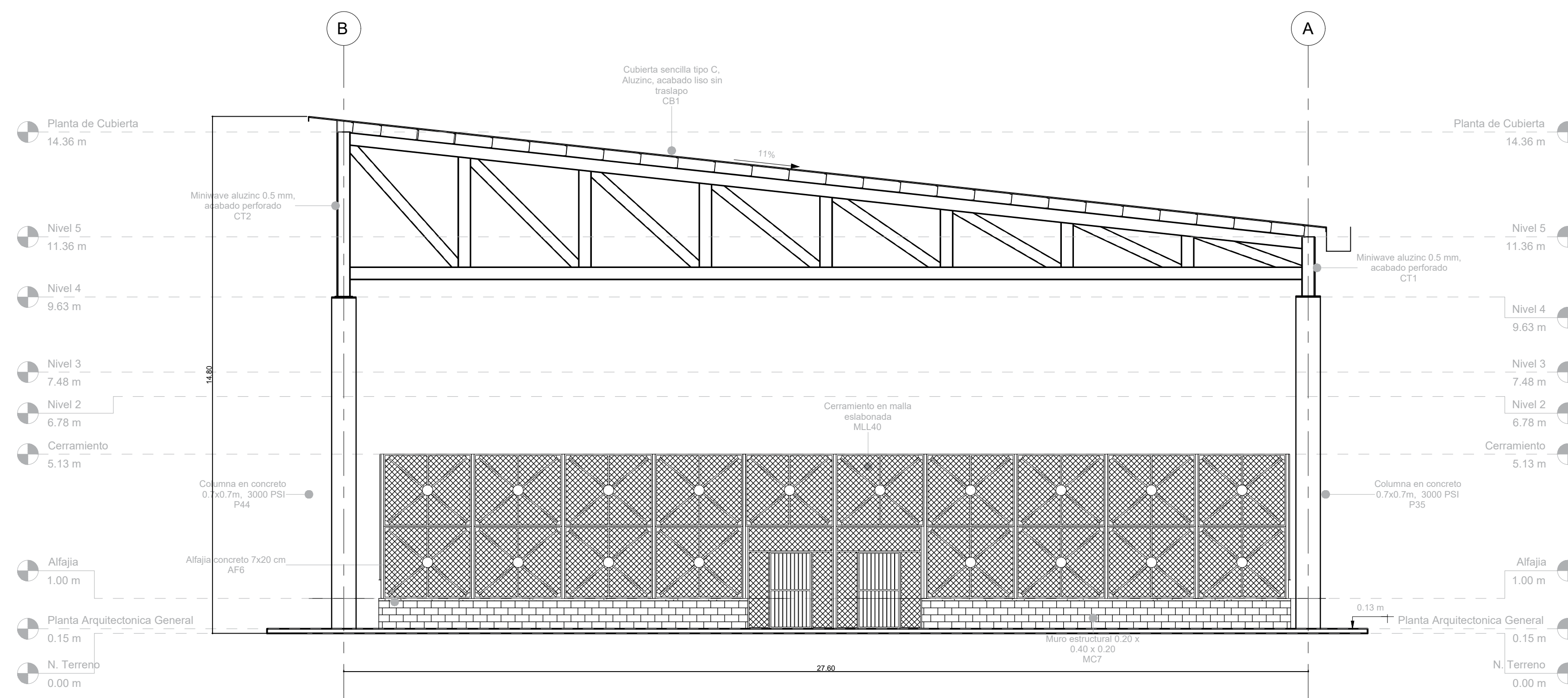

**FACHADA POSTERIOR**

ESC: 1-200





**JAIRO ENRIQUE**  
**Martínez González**  
 ingeniero civil

**PROYECTO:**  
 CONSTRUCCION DE ESCENARIOS DEPORTIVOS,  
 AREA DE OFICINA Y BAÑOS  
 EN CAMPUS UNIVERSIDAD DE CORDOBA

**UBICACION:**  
 PREDIO K 6 77 305

**PROPIETARIO:**  
 UNIVERSIDAD DE CORDOBA

**OBSERVACIONES:**

**CONTENIDO:**

**CANCHA 1**  
**SECCION A-A**  
**SECCION B-B**

**A + ING** La información contenida en estos archivos es estrictamente confidencial y pertenece en forma exclusiva a A+ING, y se encuentra protegida por las leyes vigentes en especial sobre DERECHOS DE AUTOR. Lo cual prohíbe su uso exclusivo del destinatario intencional, por consiguiente, está prohibido el reenvío de esta información y/o la reproducción total o parcial, salvo autorización escrita por parte de A+ING

**FECHA DE EMISION:**

**PROFESIONAL:**

**PROFESIONAL:**

**DISEÑO:**

ARQ. JOSE LUIS MARTINEZ  
 T.P. A23892009-11002321

**DIBUJO:**

A + ING

**PLANCHA:**

5 DE 13

**ESCALA:**

1:200

**MEDIDA:**

MÉTRICO

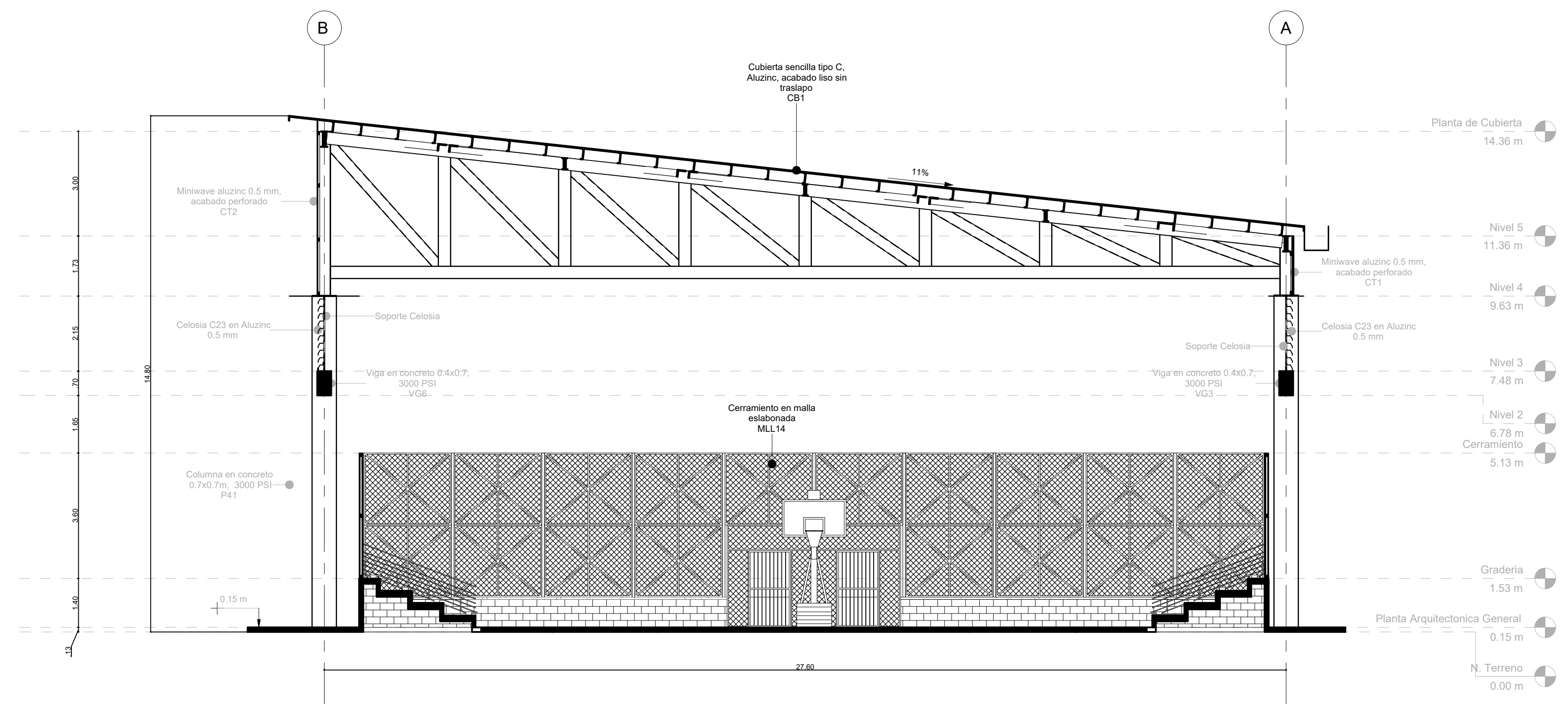

**SECCION A-A**  
 ESC: 1-200

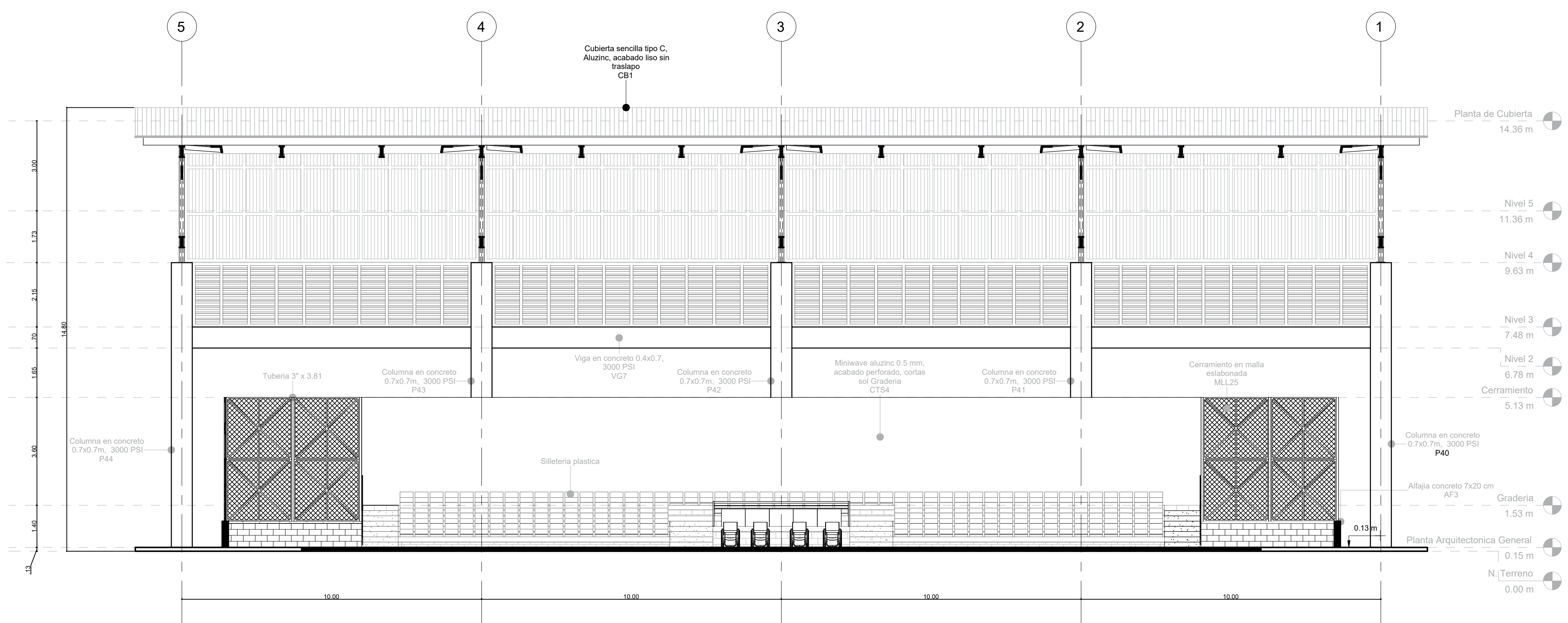

**SECCION B-B**  
 ESC: 1-200



**JAIRO ENRIQUE**  
**Martínez González**  
 ingeniero civil

**PROYECTO:**  
 CONSTRUCCION DE ESCENARIOS DEPORTIVOS,  
 AREA DE OFICINA Y BAÑOS  
 EN CAMPUS UNIVERSIDAD DE CORDOBA

**UBICACION:**  
 PREDIO K 6 77 305

**PROPIETARIO:**  
 UNIVERSIDAD DE CORDOBA

**OBSERVACIONES:**

**CONTENIDO:**

**CANCHA 1**  
**SECCION C-C**  
**SECCION D-D**

**A + ING** La información contenida en estos archivos es estrictamente confidencial y pertenece en forma exclusiva a A+ING, y se encuentra protegida por las leyes vigentes en especial sobre DERECHOS DE AUTOR. Lo cual confiere de uso exclusivo del diseñador mencionado, por consiguiente, está prohibido el reenvío de esta información y/o la reproducción total o parcial, salvo autorización escrita por parte de A+ING.

**FECHA DE EMISION:**

**PROFESIONAL:**

**PROFESIONAL:**

**DISEÑO:**

ARQ. JOSE LUIS MARTINEZ  
 T.P. A23892008-11002321

**DIBUJO:**  
 A + ING

**PLANCHA:**  
 6 DE 13

**ESCALA:** 1:200      **MEDIDA:** MÉTRICO

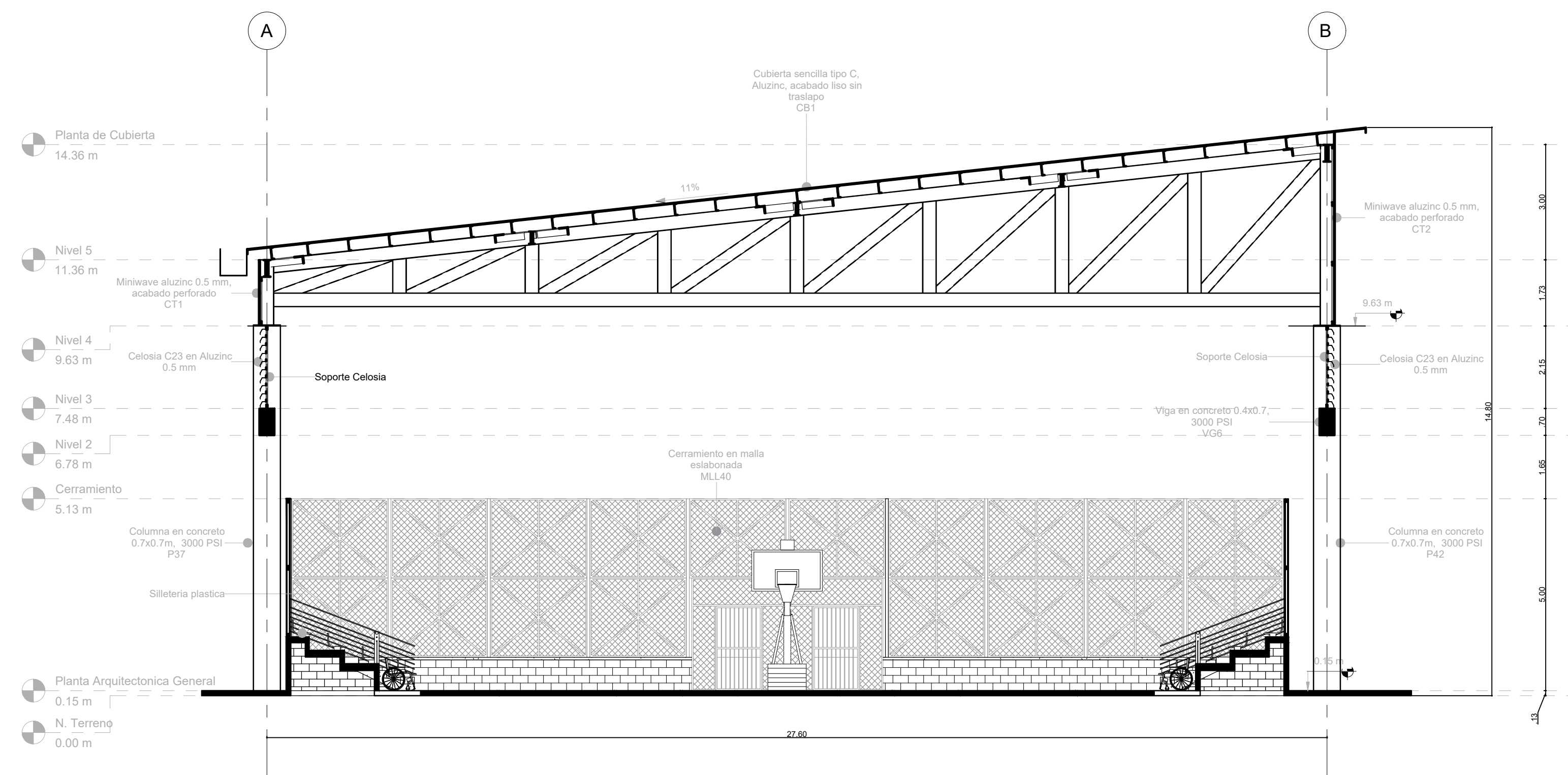

**SECCION C-C**  
 ESC: 1-200

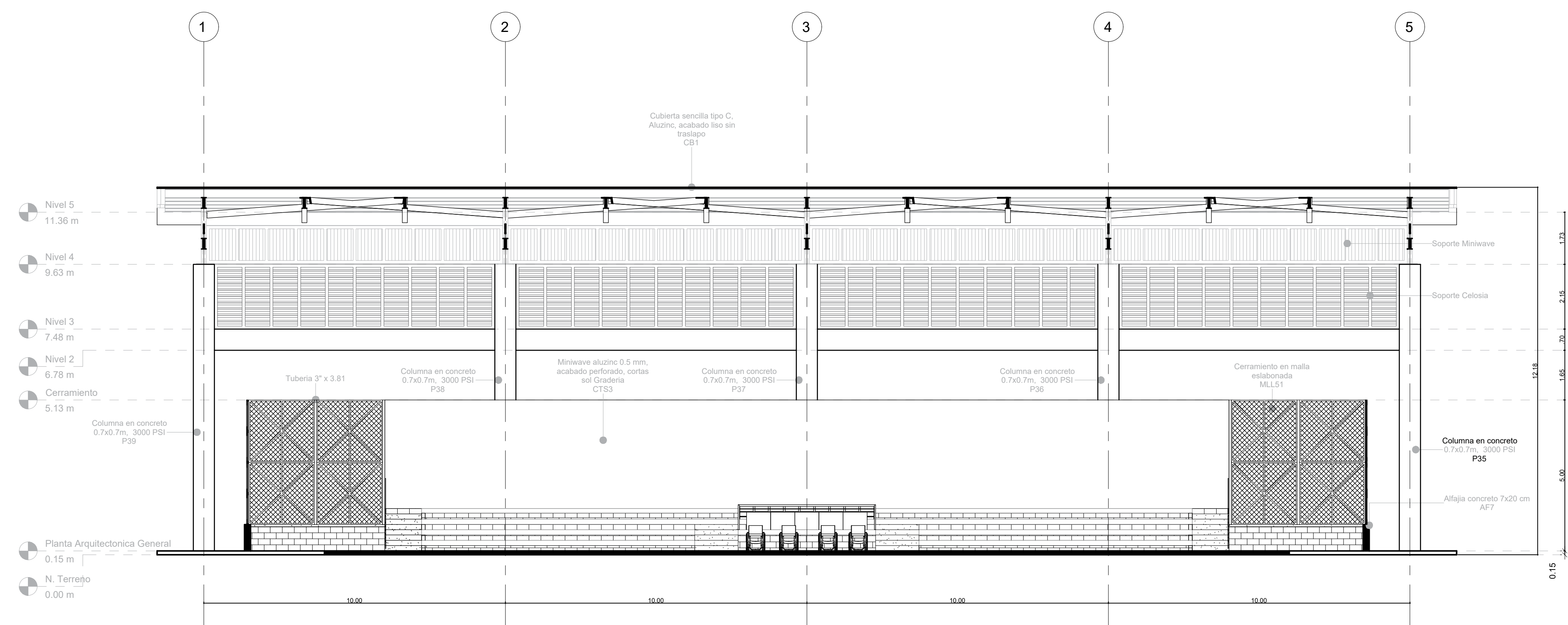

**SECCION D-D**  
 ESC: 1-200

























