

BOLETINES DEL OPCA

AÑO 16, NÚMERO 146, FEBRERO 2022.

CONTENIDO

- 1] Comercio de ganado vacuno en mercados organizados. Indicadores.
- 2] Sacrificio vacuno regional, 2021
- 3] Anexos

Observatorio de Precios y Costos Agrarios de la Zona Noroccidental del Caribe Colombiano, OPCA.

Universidad de Córdoba | Montería - Córdoba, Colombia | Carrera 6 No 76-103

Contacto:

opca@correo.unicordoba.edu.co

<https://www.unicordoba.edu.co/index.php/opca/extension/>

1]. Comercio de ganado vacuno vivo en mercados organizados de los Deptos. de Córdoba-Sucre, Colombia¹

Resumen

En febrero los indicadores del comercio de ganado vacuno vivo a través del mecanismo de subastas siguieron mejorando: la cantidad comercializada, el precio nominal y real por kilo de cebado, y el índice de precio recibido por el productor y comercializador se movieron de manera ascendente. El examen del sacrificio total regional en el Caribe colombiano durante el enero/2021-enero/2022 desciende desde septiembre, afectado por la reducción del sacrificio para exportación desde noviembre.

i] Cantidad comercializada

En febrero el número de cabezas comercializadas en subastas de primera calidad fue 29.046, superior en 7, 5% al de enero. De segunda clase se subastaron 7.888 cabezas, 11,0% por debajo de las del mes anterior. Si se utiliza la tasa de crecimiento acumulada de 12 meses, el comercio de ganado vacuno de primera clase creció 24%, por encima de la que tuvo en febrero del año anterior: 8%. El de segunda, creció 23%, en febrero del 2021 decrecía 58%. En la tabla 3 y en la gráfica 1 se refleja ese comportamiento.

¹Los comentarios contenidos en este Boletín no comprometen a las autoridades académicas y administrativas que representan a la Universidad de Córdoba, Colombia, institución para la cual laboro.

Gráfica 1. Córdoba-Sucre. Tasa de crecimiento acumulada de 12 meses del comercio de ganado, feb/ 2021-feb/2022 (en tanto por uno)

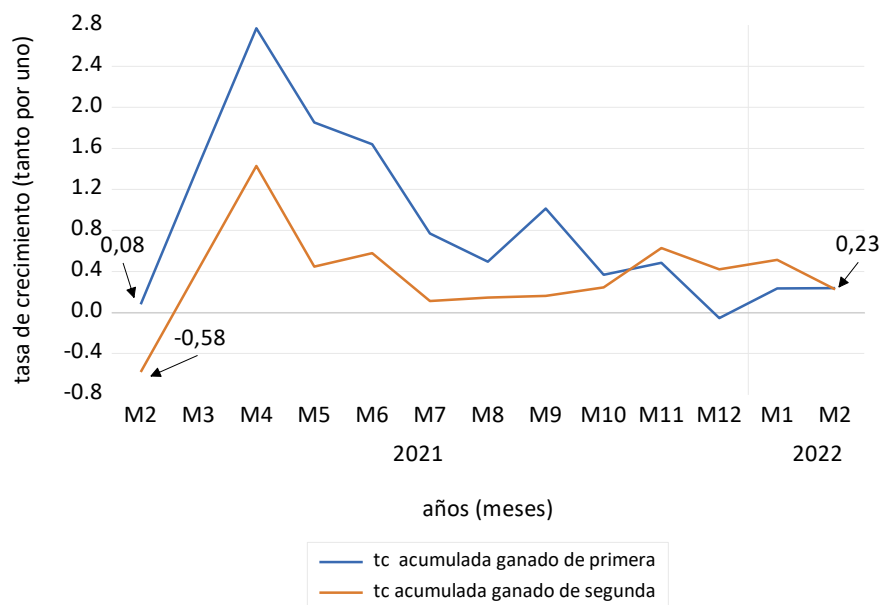

Del total de animales de primera calidad, 19.302 se subastaron en Córdoba (66%). De esta cantidad, 57% eran machos; el resto, hembras. En Sucre, se comercializaron 9.744 (34%); 59% eran machos; 41% eran hembras.

ii) Índice de precio pagado al productor y comercializador

El índice de precio recibido por productor y comercializador de ganado vacuno de primera calidad mide la evolución del precio por cabeza en precios constantes de febrero -marzo del año 2018. Por ende, mide en qué porcentaje crece o decrece con respecto a ese precio base. El índice de machos de levante y preceba creció en 6,3% y 3,4% respectivamente. El de cebado disminuyó en 1% después de estar en alza desde octubre.

El índice de hembras de levante, vientre y gordas escoterías para sacrificio evolucionó de manera favorable al aumentar en 2,9%, 1,9% y 1,7%, respectivamente.

iii) El precio nominal y real por kilogramo

Precios nominales por kilo y cantidades se movieron en dirección ascendente, excepto las cantidades de ganado para sacrificio: gordo macho y hembras escoterías de 2 ¾ y 3 años. Los precios registrados son precios históricos, con excepción del cebado macho que se redujo en \$10 por kilo. El de levante macho aumentó \$499, sobrepasando el nivel de \$8.000/kg; el de preceba, \$228; el de la hembra de levante, \$241; el de vientres, \$98; y \$105 el de hembras escoterías para sacrificio (ver tabla 2 y 3).

En pesos constantes de diciembre del 2014, entre julio/2021-enero/2022, el precio real del macho cebado - deflactado por el índice de precio de ganado bovino del DANE, base diciembre 2014=100-, siguió ganando capacidad de compra, incluso más rápido que el del cebado de la feria de Medellín: mientras el regional pasó de \$3.513 en julio/2021 a \$3.898 en enero/2022, el de Medellín pasó de

\$4,227 a \$4.348, reduciéndose el diferencial de precio por kilo desde \$714 a \$450, como se ve en la gráfica 2.

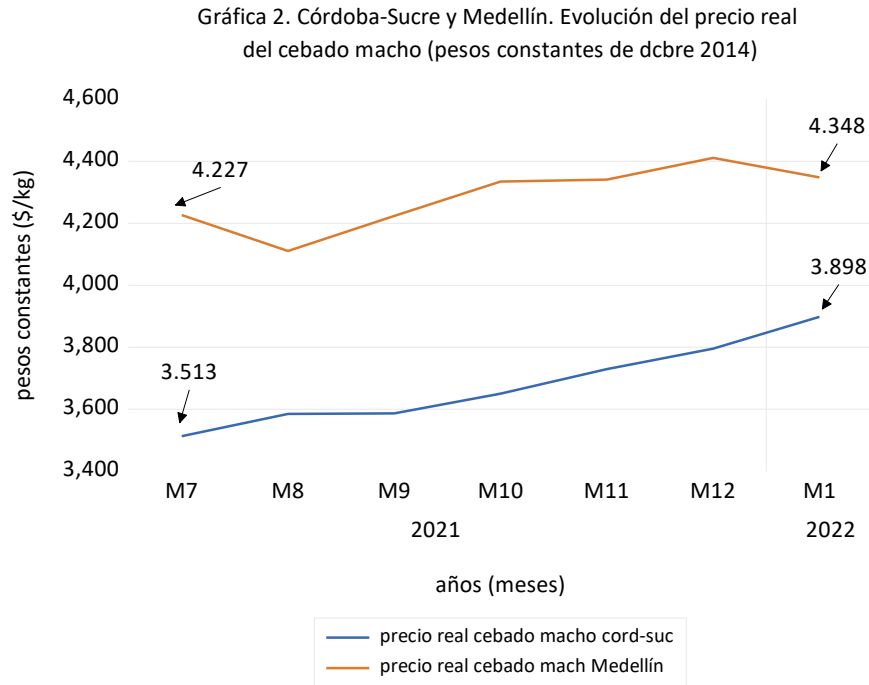

2] El sacrificio de ganado vacuno en el caribe colombiano, enero/2021 -enero/2022

Medido por el número de cabezas, el sacrificio total de ganado vacuno en el caribe colombiano (Córdoba y Bolívar) tuvo 3 momentos durante enero/2021-enero/2022:

Gráfica 3. Córdoba- Bolivar. Sacrificio de ganado vacuno, ener/21-ener/2022 (cabezas)

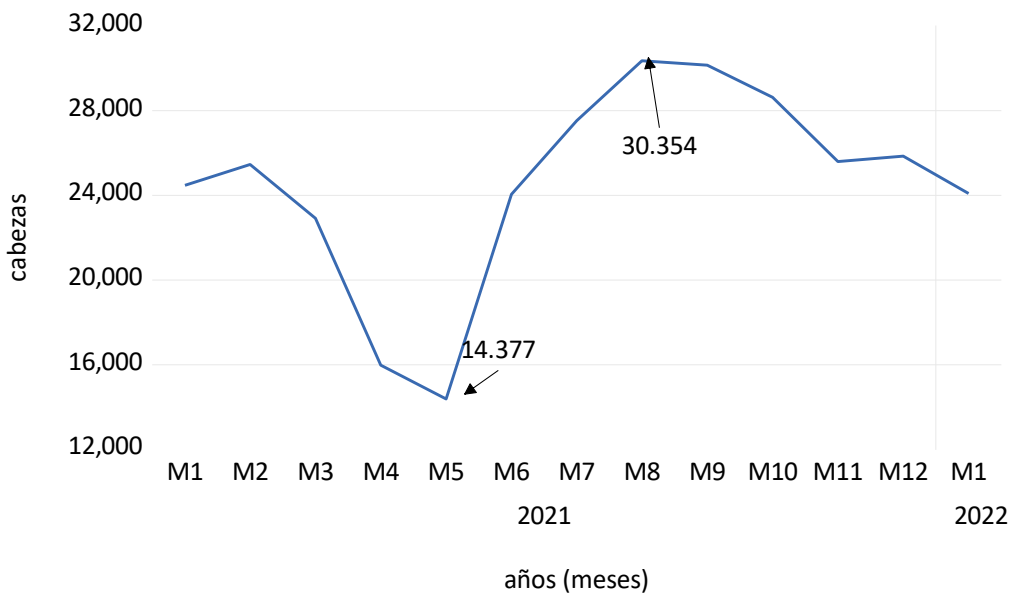

De descenso entre febrero/2021-mayo/2021 (se redujo hasta 14.377 cabezas), afectado probablemente por los bloqueos del paro nacional del primer semestre del año anterior; de ascenso entre junio-agosto (a un máximo de 30.354); y descenso entre septiembre/2021-enero/2022 (24.088 cabezas), como lo refleja la gráfica 3.

La gráfica 4, muestra que el patrón de comportamiento del sacrificio total regional sigue el patrón del sacrificio para exportación, el cual ha representado hasta el 57% del total. El sacrificio de hembras para el consumo interno fue decreciente hasta abril (4.904 cabezas) y creció hasta 11.076 en diciembre/2021, se redujo a 10.631 en enero/2022. El de machos, descendió hasta abril (3.446), aumentó hasta 6.253 en noviembre y cayó a 4.451 en enero/22.

Gráfica 4. Córdoba-Bolívar. Sacrificio de ganado vacuno, ener/21-ener/22 (cabezas)

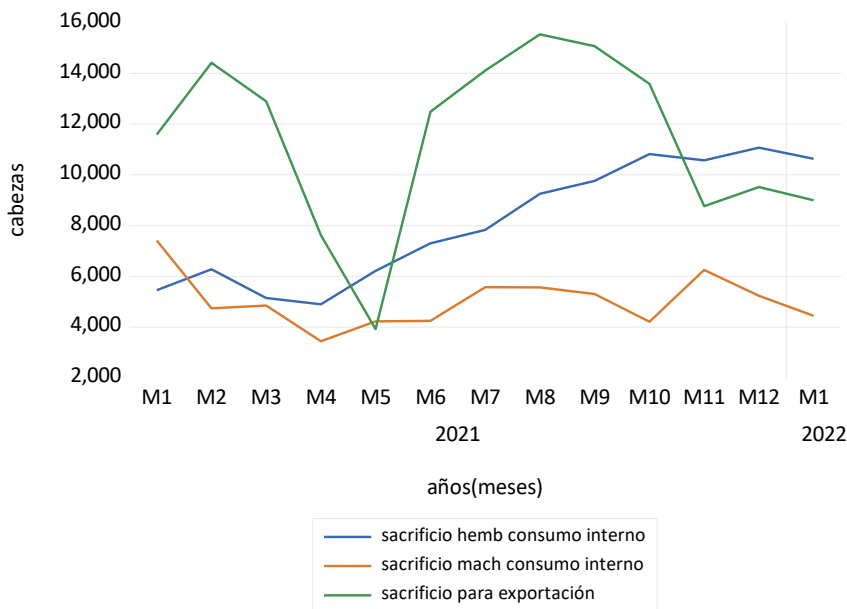

El sacrificio externo cayó hasta mayo (3.925 cabezas), aumentó hasta 15.535 en agosto y descendió a 9.001 en enero /2022.

Omar Castillo Nuñez, Econ.-profesor
 Universidad de Córdoba, Colombia
 Montería, marzo 2/2022

3. Anexo de tablas y metodología

Anexo 1. Tablas de resultados

Tabla 1. **Subregión Córdoba-Sucre.** Índice de precio al productor de ganado vacuno en pie de primera calidad, febrero 2022. Base febrero-marzo 2018=100

Categoría de ganado	Febrero 2022	Enero 2022	Variación mensual porcentual (%)	Comportamiento global últimos 5 meses hacia atrás
Macho levante	170,5	160,4	6,3	(+),(-),(-),(+),(+)
Macho preceba	173,3	167,5	3,4	(+),(-),(+),(+),(+)
Macho gordo	174,8	176,6	-1,0	(+),(+),(+),(+),(-)
Hembra levante	187,1	181,9	2,9	(-),(-),(-),(+),(+)
Hembra vientre	173,5	170,2	1,9	(+),(-),(+),(+),(+)
Hembra gorda	170,3	167,5	1,7	(+),(+),(+),(-),(+)

Fuente. Cálculos del OPCA, con base en información de Subastanet de Subastar; CC ganadera Montería; Subagan y subastar, Planeta Rica; subastar Sahagún; Cogasucre Sincelejo, Subastar Sampedo y San Pedro; Sugasam San Marcos. Incluye desde sept/2021 la subasta santa clara en Sahagún, Córdoba.

(+) = comportamiento al alza; (-) = comportamiento a la baja.

Tabla 2. **Subregión Córdoba-Sucre.** Precios medios nominales del ganado vacuno en pie de primera calidad, 2022.

Meses	Precios (en pesos por kilogramo) ¹					
	Macho levante	Macho pre-ceba	Macho gordo	Hembras levante	Hembras de vientre	Hembras gordas (vacas escoteradas)
Enero/2022	7.900	7.567	7.232	6.534	6.216	5.708
Febrero	8.399	7.795	7.223	6.775	6.314	5.813

¹ ponderado por la cantidad de animales. Corresponde a información de subastas virtuales.

Fuente: Cálculos del OPCA con base en información de las comercializadoras de ganado en subastas.

Tabla 3. **Subregión Córdoba-Sucre.** Cantidades comercializadas de ganado vacuno en pie de primera calidad, 2022.

Meses	Cantidades de primera clase (número de animales)							
	Macho levante	Macho preceba	Machos gordos	Hembras levante	Hembras de vientre	Vacas Escoteradas ¹	Total ²	Total, de segunda
Enero/22	9.928	3.784	869	2.831	3.005	4.158	27.022	8.864
Febrero	10.995	4.358	588	3.038	3.548	3.870	29.046	7.888

¹ comprende solo escoteradas de 2 ³/₄ y 3 años. ²Incluye también destetos, macho y hembra, hembra de 3 años, vacas paridas de primera, vacas escoteradas de edad menor de 2 ³/₄.

Fuente: Cálculos del OPCA con base en información de las comercializadoras de ganado en subastas

Tabla 4. **Subregión Córdoba-Sucre.** Peso físico¹ del ganado vacuno macho en pie comercializado de primera calidad, 2022.

Meses	Edad y peso físico (kilogramos)									
	Macho levante				Macho pre-ceba			Macho gordo		
	1	1 ¼	1 ½	1 ¾	2	2 ¼	2 ½	2 ¾	3	Toros
Enero/22	140	165	199	235	259	304	338	376	458	574
Febrero	140	165	199	234	264	305	335	377	464	569

¹ponderad por las cantidades de animales

Fuente: Cálculos del OPCA con base en información de las comercializadoras de ganado en subastas

Tabla 4 A. **Subregión Córdoba-Sucre.** Peso físico¹ en kilogramos del ganado vacuno hembra en pie comercializado de primera calidad, 2021.

Meses	Edad y peso físico kilogramo)									
	Hembra levante				Hembra vientre				Hembra gorda (escoterías)	
	1	1 ¼	1 ½	1 ¾	2	2 ¼	2 ½	2 ¾		
Enero	142	164	200	234	263	306	337	378	405	
Febrero	140	164	200	234	264	313	340	377	407	

¹ponderado por las cantidades de animales

Fuente: Cálculos del OPCA con base en información de las comercializadoras de ganado en subastas