

2016

INFORME SEGUIMIENTO POA JUNIO- 2016



UNIVERSIDAD DE CÓRDOBA

UNIDAD DE PLANEACION Y DESARROLLO



UNIVERSIDAD DE CÓRDOBA
UNIDAD DE PLANEACION Y DESARROLLO

Rumbo a la
**ACREDITACIÓN
INSTITUCIONAL**

PRESENTACIÓN

- Los Planes Operativos Anuales son instrumentos claves para la elaboración del presupuesto anual de la Universidad de Córdoba.
- Hacen parte de los Planes Operativos Anuales, los Proyectos radicados en el Banco Universitario de Programas y Proyectos, al igual que aquellos que no necesitan financiación.
- El Plan Operativo Anual POA, es una herramienta de la planeación, por medio de la cual cada dependencia académica o administrativa de la Institución presentará los proyectos y las actividades que va a realizar en una vigencia no superior a un año, con el propósito de cumplir lo establecido en el Plan de Desarrollo. También comprende las necesidades, metas, indicadores, responsables, recursos, y las fuentes de financiamiento que se asignan para cada actividad. El POA es la base de la evaluación de la gestión.
- Hacen parte de este Plan Operativo Anual, las actividades contenidas en el Plan Anticorrupción y de Atención al Ciudadano 2016 Institucional.
- La Unidad de Planeación y Desarrollo, acoge el Plan Operativo Anual 2016 atendiendo las metas propuestas para los diferentes ejes estratégicos del Plan de Gobierno 2016-2018 “Por una Universidad con calidad, moderna e incluyente”.

Comprometida con el desarrollo regional



RESULTADOS SEGUIMIENTO 30/JUNIO

El primer seguimiento al Plan Operativo Anual 2016, se realizó entre el 13 y el 21 del mes de Julio, verificando la ejecución de las actividades y proyectos programados, con corte al 30 de Junio. Este seguimiento alimentará el seguimiento anual al Plan de Gobierno 2016-2018.

Inicialmente, se presentan los resultados generales, clasificando las actividades por Ejes del Plan de Gobierno 2016-2018:

EJE ESTRATÉGICO	Número de actividades	% de ejecución
INTERNACIONALIZACION PARA LA GLOBALIZACION	11	74%
CALIDAD, PERTINENCIA Y COBERTURA DOCENCIA	13	73%
FORTALECIMIENTO DE LA INTERACCIÓN ENTRE: INVESTIGACIÓN, TECNOLOGÍA Y SOCIEDAD	17	61%
RELACIÓN: ACADEMIA-SOCIEDAD-SECTOR PRODUCTIVO	19	45%
BIENESTAR INSTITUCIONAL	16	41%
MODERNIZACION ADMINISTRATIVA Y BUEN GOBIERNO	18	54%
TOTAL POA	158	57%

Comprometida con el desarrollo regional



UNIVERSIDAD DE CÓRDOBA
UNIDAD DE PLANEACION Y DESARROLLO

Rumbo a la
**ACREDITACIÓN
INSTITUCIONAL**

La tabla anterior, muestra un porcentaje de avance en el Plan Operativo Anual del 57%, presentando mayores avances los ejes de Internacionalización para la globalización y Calidad, pertinencia y cobertura.

A continuación, se presenta el avance de las actividades, clasificadas de acuerdo a su porcentaje de ejecución:

Número de actividades	DESCRIPCIÓN	Porcentaje de ejecución
50	EJECUTADO	100%
19	ALTO	>66% y <=99%
35	MEDIO	>33% y <=66%
54	BAJO	<=33%

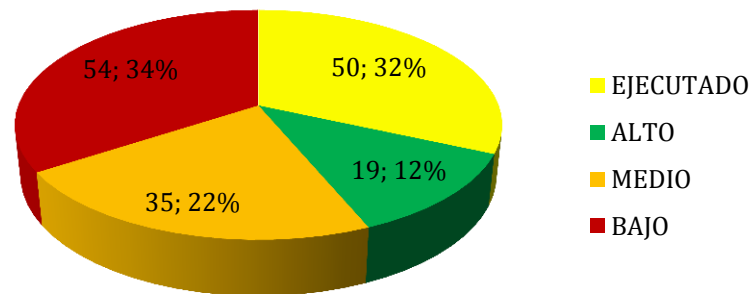

La anterior tabla, nos muestra que un 66% de las actividades (104) se encuentra por encima del 33% de ejecución, mientras que el 34% restante (54) presenta un nivel bajo de avance. El siguiente gráfico ilustra la anterior descripción.

Comprometida con el desarrollo regional



UNIVERSIDAD DE CÓRDOBA
UNIDAD DE PLANEACION Y DESARROLLO

Rumbo a la
**ACREDITACIÓN
INSTITUCIONAL**

Seguidamente, se presenta el avance de las actividades, discriminados por procesos o dependencia responsables, indicando el número de actividades bajo su responsabilidad y el promedio de los porcentajes de sus avances.

NOTA: Para tener claridad en este análisis, es importante tener en cuenta que algunas de las actividades que presentan bajo porcentaje de avance, obedecen a que fueron programadas para el segundo semestre académico del 2016. Así mismo, es necesario analizar el porcentaje para cada proceso o dependencia, acompañado del análisis detallado que se presentará al final del presente informe.

Proceso/Dependencia	Número de actividades	% de ejecución
Unidad de Gestión de Equidad Social	1	86%
Internacionalización	10	74%
Gestión de la Calidad	8	72%
Gestión y Desarrollo del Talento Humano	6	70%
Junta Directiva UAES	1	67%
Docencia	40	61%
Desarrollo Tecnológico	14	61%
Bienestar Institucional	21	60%
Planeación Institucional	20	61%
Comunicación	12	54%
Gestión Legal	12	51%
Investigación	18	47%
Gestión de Bibliotecas	3	45%
Infraestructura	5	44%
Seguimiento y Control	8	44%
Vicerrectoría Administrativa	1	40%

Comprometida con el desarrollo regional



UNIVERSIDAD DE CÓRDOBA
UNIDAD DE PLANEACION Y DESARROLLO

Rumbo a la
**ACREDITACIÓN
INSTITUCIONAL**

Proceso/Dependencia	Número de actividades	% de ejecución
Extensión	12	34%
Gestión de Registro y Admisiones	1	30%
Rectoría	3	22%
Gestión Financiera	6	23%
Gestión Documental	3	18%
Adquisición y Contratación	3	9%

De igual forma, la gráfica que se presenta a continuación, muestra el porcentaje de avance para cada dependencia, a manera de un diagrama radial, el cual arroja como resultado una figura similar a un caracol, donde el avance disminuye en el sentido de las manecillas del reloj.

Comprometida con el desarrollo regional



UNIVERSIDAD DE CÓRDOBA
UNIDAD DE PLANEACION Y DESARROLLO

Rumbo a la
**ACREDITACIÓN
INSTITUCIONAL**

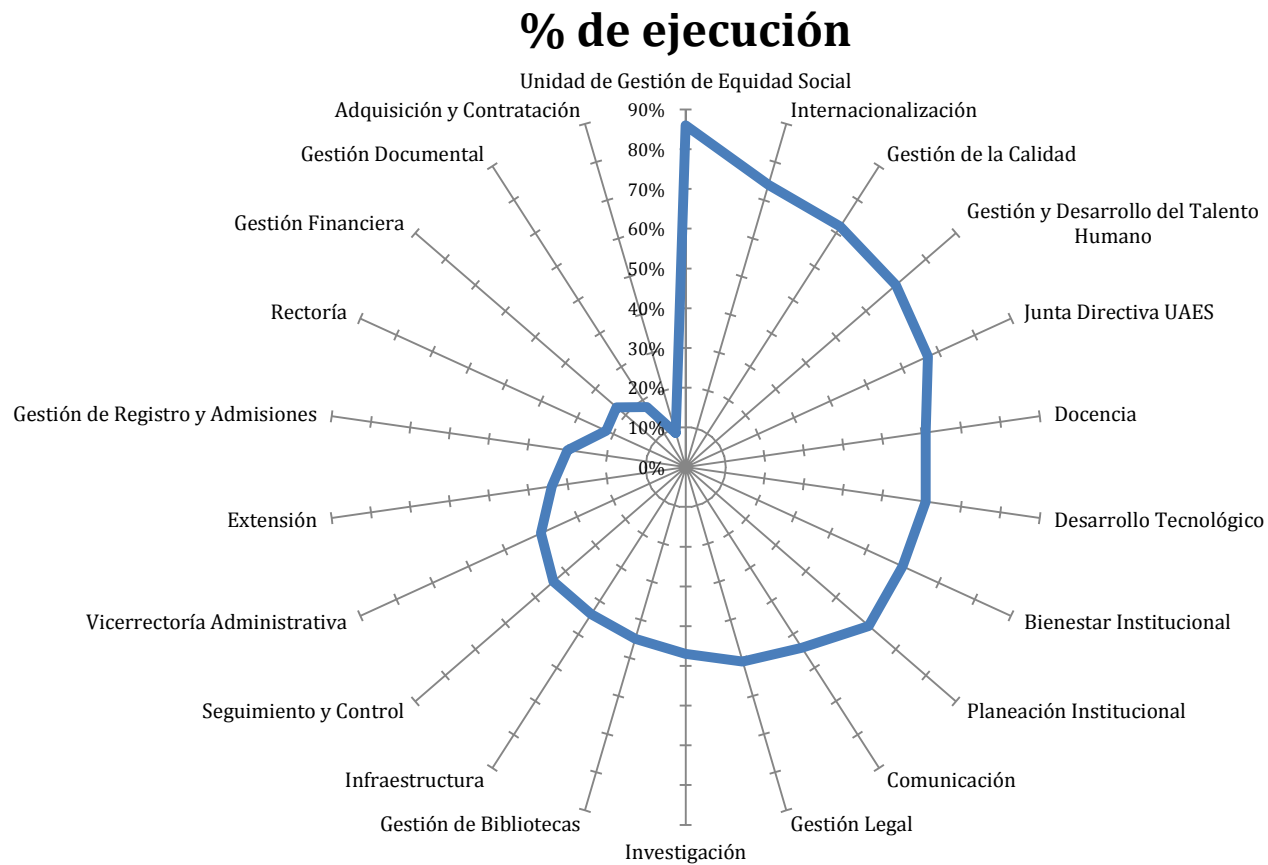

Comprometida con el desarrollo regional



UNIVERSIDAD DE CORDOBA
UNIDAD DE PLANEACION Y DESARROLLO

Rumbo a la
**ACREDITACIÓN
INSTITUCIONAL**

RESULTADOS SEGUIMIENTO 30/JUNIO DETALLADO

La tabla anexa (*Archivo Excel*), presenta el seguimiento detallado, actividad por actividad, mostrando los responsables, el porcentaje de avance en tiempo y avance en ejecución.

PRÓXIMO SEGUIMIENTO POA 2016

El próximo seguimiento a la ejecución del Plan Operativo Anual 2016, se realizará por parte de la Unidad de Planeación y Desarrollo, en las primeras dos semanas del mes de Octubre.

La Unidad de Planeación y Desarrollo, invita a los líderes de cada proceso, jefes de dependencia, decanos y demás directivos, a realizar seguimientos mensuales a las actividades bajo su responsabilidad, con el fin de propender por la consecución de las metas institucionales y así poder dar cumplimiento al Plan de Gobierno 2016-2018.

Comprometida con el desarrollo regional