

# 2016

## INFORME SEGUIMIENTO POA NOVIEMBRE- 2016



UNIVERSIDAD DE CÓRDOBA

UNIDAD DE PLANEACION Y DESARROLLO



**UNIVERSIDAD DE CÓRDOBA**  
UNIDAD DE PLANEACION Y DESARROLLO

Rumbo a la  
**ACREDITACIÓN  
INSTITUCIONAL**

## PRESENTACIÓN

- Los Planes Operativos Anuales son instrumentos claves para la elaboración del presupuesto anual de la Universidad de Córdoba.
- Hacen parte de los Planes Operativos Anuales, los Proyectos radicados en el Banco Universitario de Programas y Proyectos, al igual que aquellos que no necesitan financiación.
- El Plan Operativo Anual POA, es una herramienta de la planeación, por medio de la cual cada dependencia académica o administrativa de la Institución presentará los proyectos y las actividades que va a realizar en una vigencia no superior a un año, con el propósito de cumplir lo establecido en el Plan de Desarrollo. También comprende las necesidades, metas, indicadores, responsables, recursos, y las fuentes de financiamiento que se asignan para cada actividad. El POA es la base de la evaluación de la gestión.
- Hacen parte de este Plan Operativo Anual, las actividades contenidas en el Plan Anticorrupción y de Atención al Ciudadano 2016 Institucional.
- La Unidad de Planeación y Desarrollo, acoge el Plan Operativo Anual 2016 atendiendo las metas propuestas para los diferentes ejes estratégicos del Plan de Gobierno 2016-2018 “Por una Universidad con calidad, moderna e incluyente”.

***Comprometida con el desarrollo regional***



**UNIVERSIDAD DE CÓRDOBA**  
UNIDAD DE PLANEACION Y DESARROLLO

Rumbo a la  
**ACREDITACIÓN  
INSTITUCIONAL**

## RESULTADOS SEGUIMIENTO 30/NOVIEMBRE

El segundo seguimiento al Plan Operativo Anual 2016, se realizó entre el 19 y el 30 del mes de Noviembre, verificando la ejecución de las actividades y proyectos programados, con corte al 30 de Noviembre; sin embargo no se realizó seguimiento al proceso de Docencia. Este seguimiento alimentará el seguimiento anual al Plan de Gobierno 2016-2018.

Inicialmente, se presentan los resultados generales, clasificando las actividades por Ejes del Plan de Gobierno 2016-2018:

EJE ESTRATÉGICO	Número de actividades	% de ejecución Junio 30	% de ejecución Noviembre 30
INTERNACIONALIZACION PARA LA GLOBALIZACION	11	74%	85%
CALIDAD, PERTINENCIA Y COBERTURA	13	73%	79%
DOCENCIA	17	61%	72%
FORTALECIMIENTO DE LA INTERACCIÓN ENTRE: INVESTIGACIÓN, TECNOLOGÍA Y SOCIEDAD	19	45%	84%
RELACIÓN: ACADEMIA-SOCIEDAD-SECTOR PRODUCTIVO	16	41%	70%
BIENESTAR INSTITUCIONAL	18	54%	91%
MODERNIZACION ADMINISTRATIVA Y BUEN GOBIERNO	65	52%	85%
<b>TOTAL POA</b>	<b>159</b>	<b>57%</b>	<b>80%</b>

***Comprometida con el desarrollo regional***



**UNIVERSIDAD DE CÓRDOBA**  
UNIDAD DE PLANEACION Y DESARROLLO

Rumbo a la  
**ACREDITACIÓN  
INSTITUCIONAL**

La tabla anterior, muestra un porcentaje de avance en el Plan Operativo Anual del 80%, presentando mayor porcentaje de ejecución en los ejes de Bienestar Institucional, Internacionalización para la globalización y Fortalecimiento de la interacción entre: investigación, tecnología y sociedad. Por otra parte, los ejes con mayor crecimiento desde el 30 de Junio hasta el 30 de Noviembre, son Fortalecimiento de la interacción entre: investigación, tecnología y sociedad y Bienestar Institucional, con 39 y 37 puntos porcentuales respectivamente.

A continuación, se presenta el avance de las actividades, clasificadas de acuerdo a su porcentaje de ejecución:

DESCRIPCIÓN	Porcentaje de ejecución	Número de actividades
EJECUTADO	100%	102
ALTO	>66% y <=99%	24
MEDIO	>33% y <=66%	13
BAJO	<=33%	20
<b>TOTAL</b>		<b>159</b>

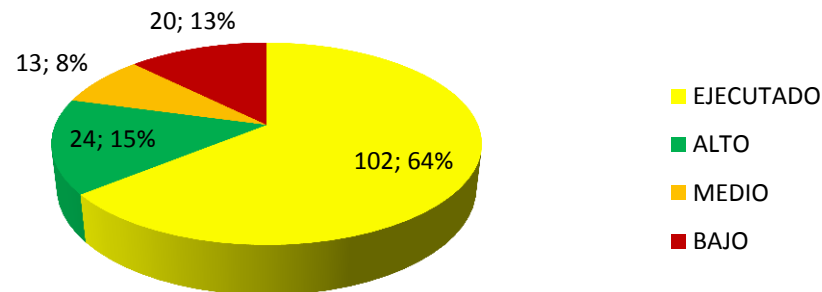

***Comprometida con el desarrollo regional***



**UNIVERSIDAD DE CÓRDOBA**  
UNIDAD DE PLANEACION Y DESARROLLO

Rumbo a la  
**ACREDITACIÓN  
INSTITUCIONAL**

La anterior tabla, nos muestra que un 86% de las actividades (139) se encuentra por encima del 33% de ejecución, mientras que el 14% restante (20) presenta un nivel bajo de avance. El siguiente gráfico ilustra la anterior descripción.

Seguidamente, se presenta el avance de las actividades, discriminados por procesos o dependencia responsables, indicando el número de actividades bajo su responsabilidad y el promedio de los porcentajes de sus avances.

**NOTA:** Para tener claridad, es necesario analizar el porcentaje para cada proceso o dependencia, acompañado del análisis detallado que se presentará al final del presente informe.

Proceso/Dependencia	Número de actividades	% de ejecución
Unidad de Gestión de Equidad Social	1	100%
Junta Directiva UAES	1	100%
Rectoría	3	100%
Gestión de la Calidad	8	94%
Gestión de Bibliotecas	3	93%
Bienestar Institucional	21	92%
Gestión Financiera	6	92%
Gestión Legal	12	91%
Comunicación	12	90%
Investigación	18	84%
Internacionalización	10	83%
Adquisición y Contratación	3	83%
Planeación Institucional	21	82%
Seguimiento y Control	8	81%

***Comprometida con el desarrollo regional***



**UNIVERSIDAD DE CÓRDOBA**  
UNIDAD DE PLANEACION Y DESARROLLO

Rumbo a la  
**ACREDITACIÓN  
INSTITUCIONAL**

Proceso/Dependencia	Número de actividades	% de ejecución
Vicerrectoría Administrativa	1	80%
Desarrollo Tecnológico	14	76%
Gestión Documental	3	75%
Gestión y Desarrollo del Talento Humano	6	74%
Docencia	40	72%
Infraestructura	6	67%
Extensión	12	59%
Gestión de Registro y Admisiones	1	40%

De igual forma, la gráfica que se presenta a continuación, muestra el porcentaje de avance para cada dependencia, a manera de un diagrama radial, el cual arroja como resultado una figura similar a un caracol, donde el avance disminuye en el sentido de las manecillas del reloj.

***Comprometida con el desarrollo regional***



**UNIVERSIDAD DE CORDOBA**  
UNIDAD DE PLANEACION Y DESARROLLO

Rumbo a la  
**ACREDITACIÓN  
INSTITUCIONAL**

**% de ejecución**

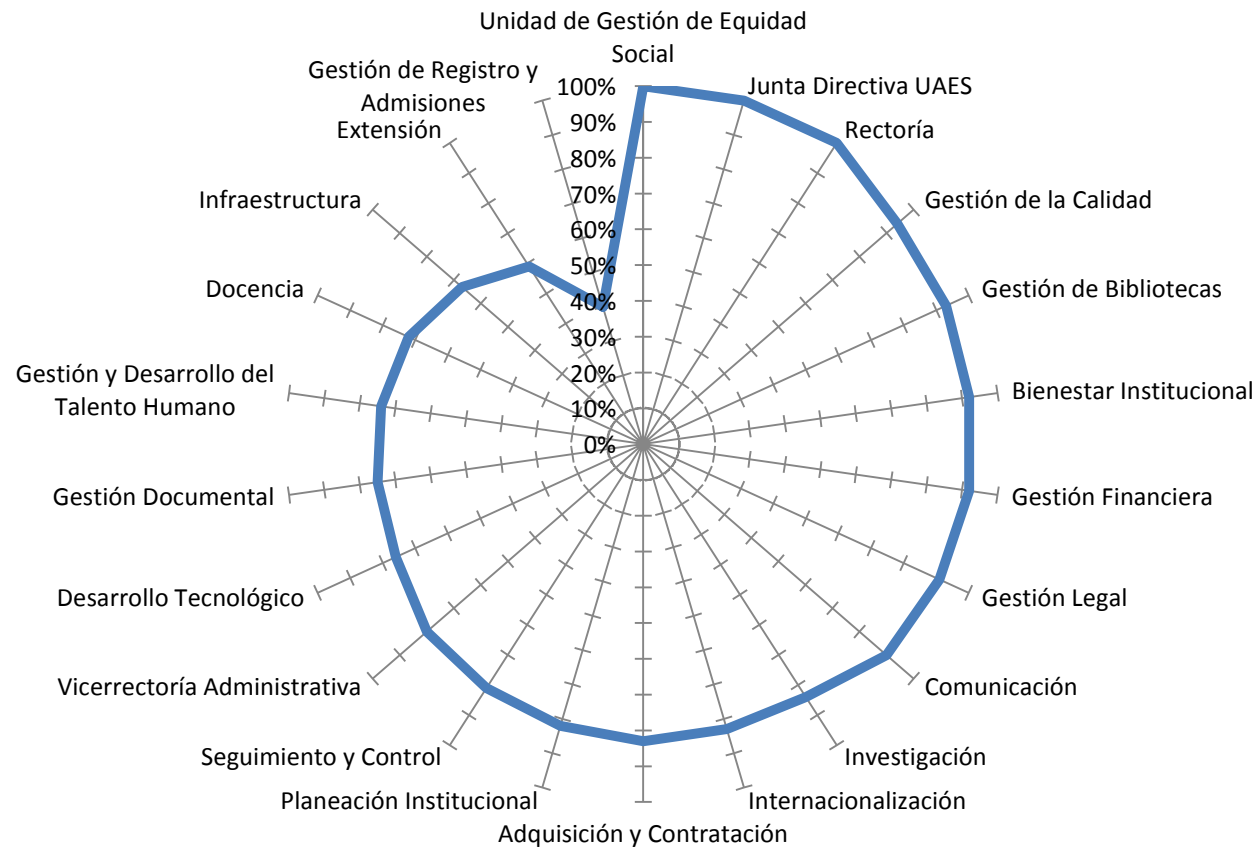

***Comprometida con el desarrollo regional***



**UNIVERSIDAD DE CÓRDOBA**  
UNIDAD DE PLANEACION Y DESARROLLO

Rumbo a la  
**ACREDITACIÓN  
INSTITUCIONAL**

## RESULTADOS SEGUIMIENTO 30/NOVIEMBRE DETALLADO

La tabla anexa (**Archivo Excel**), presenta el seguimiento detallado, actividad por actividad, mostrando los responsables, el porcentaje de avance en tiempo y avance en ejecución.

## PRÓXIMO SEGUIMIENTO POA 2016

El próximo seguimiento a la ejecución del Plan Operativo Anual 2016, se realizará por parte de la Unidad de Planeación y Desarrollo, en el mes de Enero de 2017.

La Unidad de Planeación y Desarrollo, invita a los líderes de cada proceso, jefes de dependencia, decanos y demás directivos, a realizar seguimientos mensuales a las actividades bajo su responsabilidad, con el fin de propender por la consecución de las metas institucionales y así poder dar cumplimiento al Plan de Gobierno 2016-2018.

***Comprometida con el desarrollo regional***